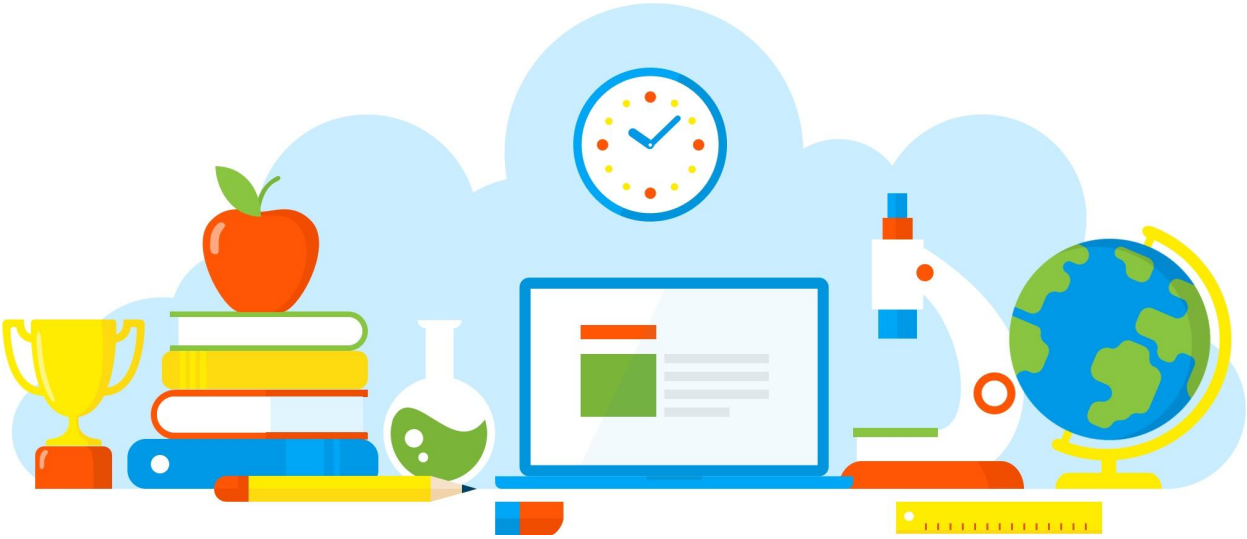

DIVULGAÇÃO DE BOAS PRÁTICAS

E. E. PROFESSOR ALCYR OLIVEIRA PORCIUNCULA

SETEMBRO AMARELO - Psicóloga Tânia – Parceira Psicologia Viva

Diretoria de Ensino - Região Osasco

Rua Geraldo Moran, 271 – Jd. Umuarama – Osasco-SP – CEP: 06030-060
Tel.: 2284-8100 - e-mail deosc@educacao.sp.gov.br

04/09/0021

DIVULGAÇÃO DE BOAS PRÁTICAS

E. E. PROFESSOR ALCYR OLIVEIRA PORCIUNCULA

Diretor(a): MARINALVA DE OLIVEIRA

Nome do Projeto/Ação/Evento: SETEMBRO AMARELO - Psicóloga Tânia – Parceira Psicologia Viva

Objetivo do Projeto/Ação/Evento: ORIENTAÇÃO E PREVENÇÃO CONTRA O SUICÍDIO

Descrição do Projeto/Ação/Evento: ATRAVÉS DE ENCONTROS COM OS ALUNOS DE TODAS AS TURMAS, A PSICÓLOGA (REMOTO) JUNTO COM OS PROFESSORES DE SALA E A POC, FORAM REALIZADAS PALESTRAS SOBRE SUICÍDIO E DEPRESSÃO. FORAM REALIZADOS MOMENTOS DE REFLEXÃO, ORIENTAÇÃO E A IMPORTÂNCIA DE FALAR E OUVIR

Data de realização: 04/09/0021

Público Alvo: ALUNOS DO FUNDAMENTAL E ENSINO MÉDIO

Equipe Organizadora: POC, PROFESSOR COORDENADOR, DIRAÇÃO E VICE-DIRETOR

Quantidades de Participantes: 400

Impacto nos Resultados Educacionais da Escola: OS ALUNOS CONSEGUIRAM REFLETIR SOBRE SEUS SENTIMENTOS E A IMPORTÂNCIA DE UM DIALOGO.

Parcerias Envolvidas: CONVIVA - PSICÓLOGA TÂNIA

Fotos

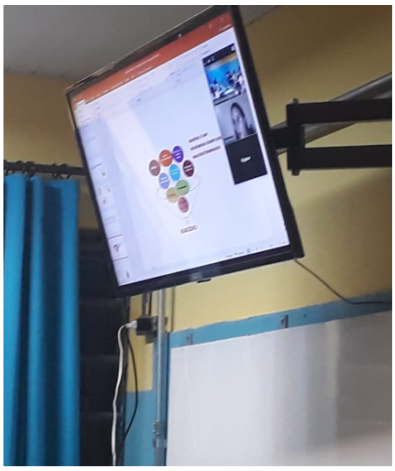

Encontro com a Psicóloga com todas as turmas

Recepção Orientação Atividades

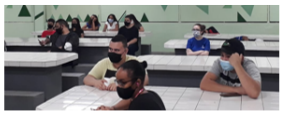

SETEMBRO AMARELO

Arquivo recebido em: 18/10/2021 21:24:17