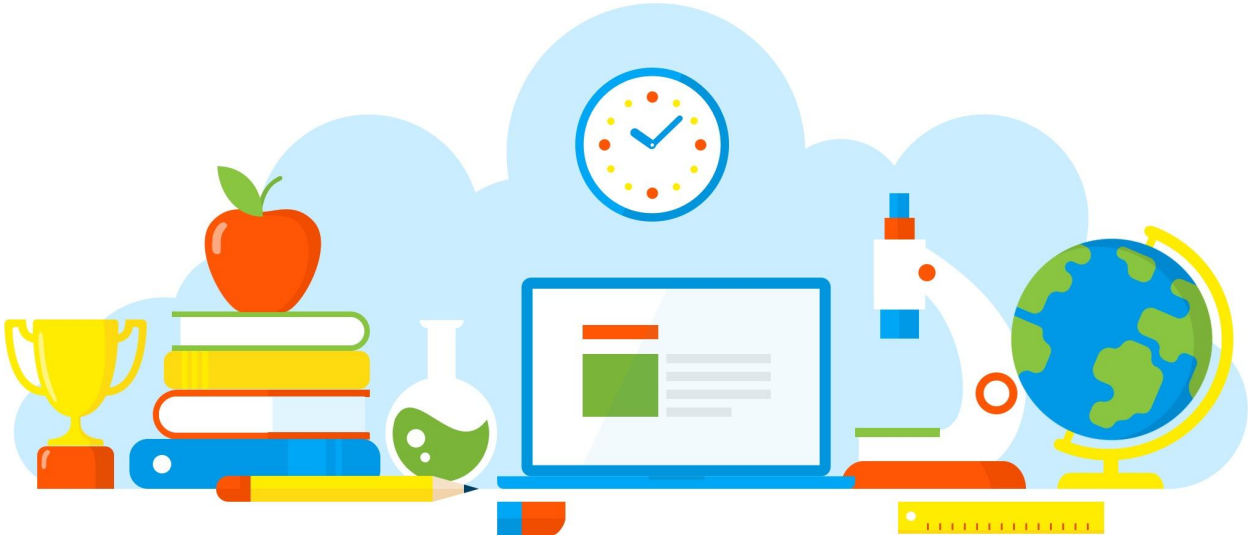

DIVULGAÇÃO DE BOAS PRÁTICAS

E. E. LEONARDO VILAS BOAS

Setembro Amarelo - Corrente do Bem - Viva a Vida / CONVIVA

Diretoria de Ensino - Região Osasco

21/09/2021

Rua Geraldo Moran, 271 – Jd. Umuarama – Osasco-SP – CEP: 06030-060
Tel.: 2284-8100 - e-mail deosc@educacao.sp.gov.br

DIVULGAÇÃO DE BOAS PRÁTICAS

E. E. LEONARDO VILAS BOAS

Diretor(a): José Sandri dos Santos

Nome do Projeto/Ação/Evento: Setembro Amarelo - Corrente do Bem - Viva a Vida / CONVIVA

Objetivo do Projeto/Ação/Evento: Prevenir o suicídio e as doenças mentais e cuidar do socioemocional de toda a comunidade escolar, promovendo um ciclo de amizades devido a atual situação da pandemia, demonstrando que juntos somos mais fortes.

Descrição do Projeto/Ação/Evento: Os alunos assistiram a um vídeo com recortes de desenhos da Disney que falava sobre como somos importantes e um vídeo com o recorte de um filme Rocky Balboa que falava sobre superação. Os alunos gremistas realizaram a criação do mural no pátio da escola, a distribuição dos laços para toda a escola. Todos os alunos da escola fizeram um cartão onde colocaram a sua idealização de amigo, pois quem tem um amigo tem um tesouro.

Data de realização: 21/09/2021

Público Alvo: Estudantes, professores, funcionários, equipe gestora

Equipe Organizadora: Equipe gestora, professores e funcionários

Quantidades de Participantes: 105

Impacto nos Resultados Educacionais da Escola: Os estudantes passaram a se preocupar mais com os amigos e estreitaram laços de amizade, fazendo assim a prevenção, pois quando observamos mais de perto as pessoas ao nosso redor temos maior possibilidade de ajudá-las.

Parcerias Envolvidas:

Fotos

Rua Geraldo Moran, 271 – Jd. Umuarama – Osasco-SP – CEP: 06030-060
Tel.: 2284-8100 - e-mail deosc@educacao.sp.gov.br

Cozinha
VOCE NÃO
PRECISA SE
ERFEITO PA

Arquivo recebido em: 06/10/2021 09:15:39