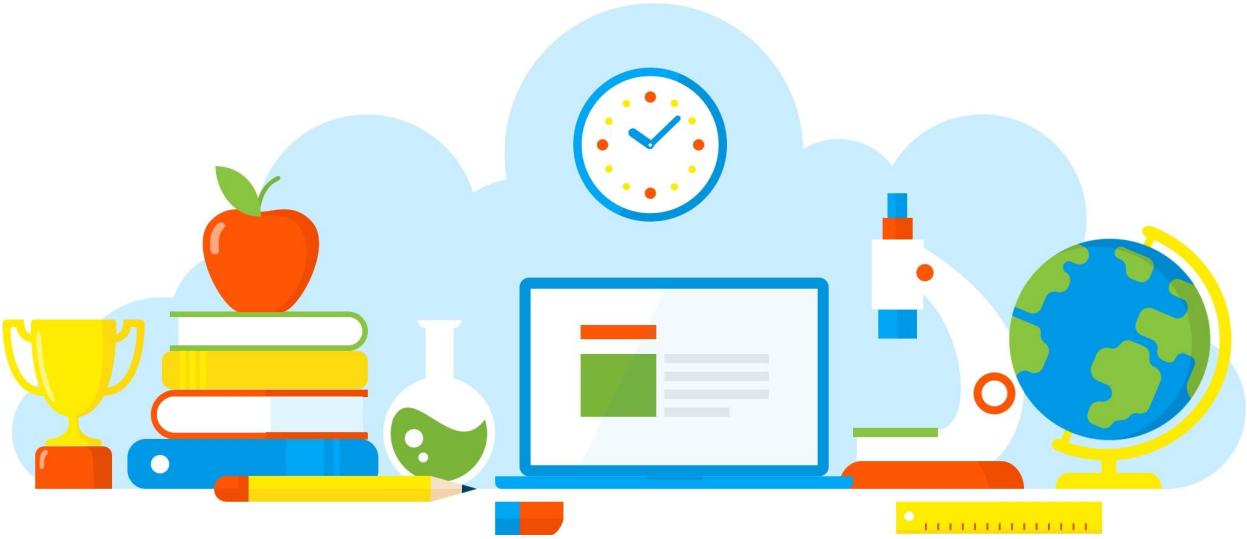

DIVULGAÇÃO DE BOAS PRÁTICAS

E. E. PROFESSORA MARIA AUGUSTA SIQUEIRA

Vacinação na escola contra COVID-19 – Grupo: Adolescentes de 15 a 17 anos.

Diretoria de Ensino - Região Osasco

Rua Geraldo Moran, 271 – Jd. Umuarama – Osasco-SP – CEP: 06030-060
Tel.: 2284-8100 - e-mail deosc@educacao.sp.gov.br

02/09/2021

DIVULGAÇÃO DE BOAS PRÁTICAS

E. E. PROFESSORA MARIA AUGUSTA SIQUEIRA

Diretor(a): Izabel de Azevedo

Nome do Projeto/Ação/Evento: Vacinação na escola contra COVID-19 – Grupo: Adolescentes de 15 a 17 anos.

Objetivo do Projeto/Ação/Evento: Proporcionar vacinação para a faixa etária escolar, respeitando o calendário estadual de vacinação e propiciando ao aluno a vacinação na própria instituição de ensino. Agilizando a rotina dos responsáveis.

Descrição do Projeto/Ação/Evento: Efetivando parceria unidade escolar com UBS – Unidade Básica de Saúde do bairro Vila dos Remédios, disponibilizamos aos pais e responsáveis autorizações para que os adolescentes, fossem vacinados na nossa escola.
Enfermeira, auxiliares de enfermagem, agente de saúde e estagiários de medicina, estiveram na escola participando da parceria, vacinando os adolescentes.

Data de realização: 02/09/2021

Público Alvo: Alunos de 15 a 17 anos da Unidade Escolar.

Equipe Organizadora: Grêmio Estudantil, gestores, funcionários da U.E. e do Posto de Saúde.

Quantidades de Participantes: 232

Impacto nos Resultados Educacionais da Escola: Alunos vacinados, combate a disseminação do vírus da COVID-19 entre a comunidade escolar e a sociedade.

Parcerias Envolvidas: Unidade Básica de Saúde Padre Guerino Riciotti.

Fotos

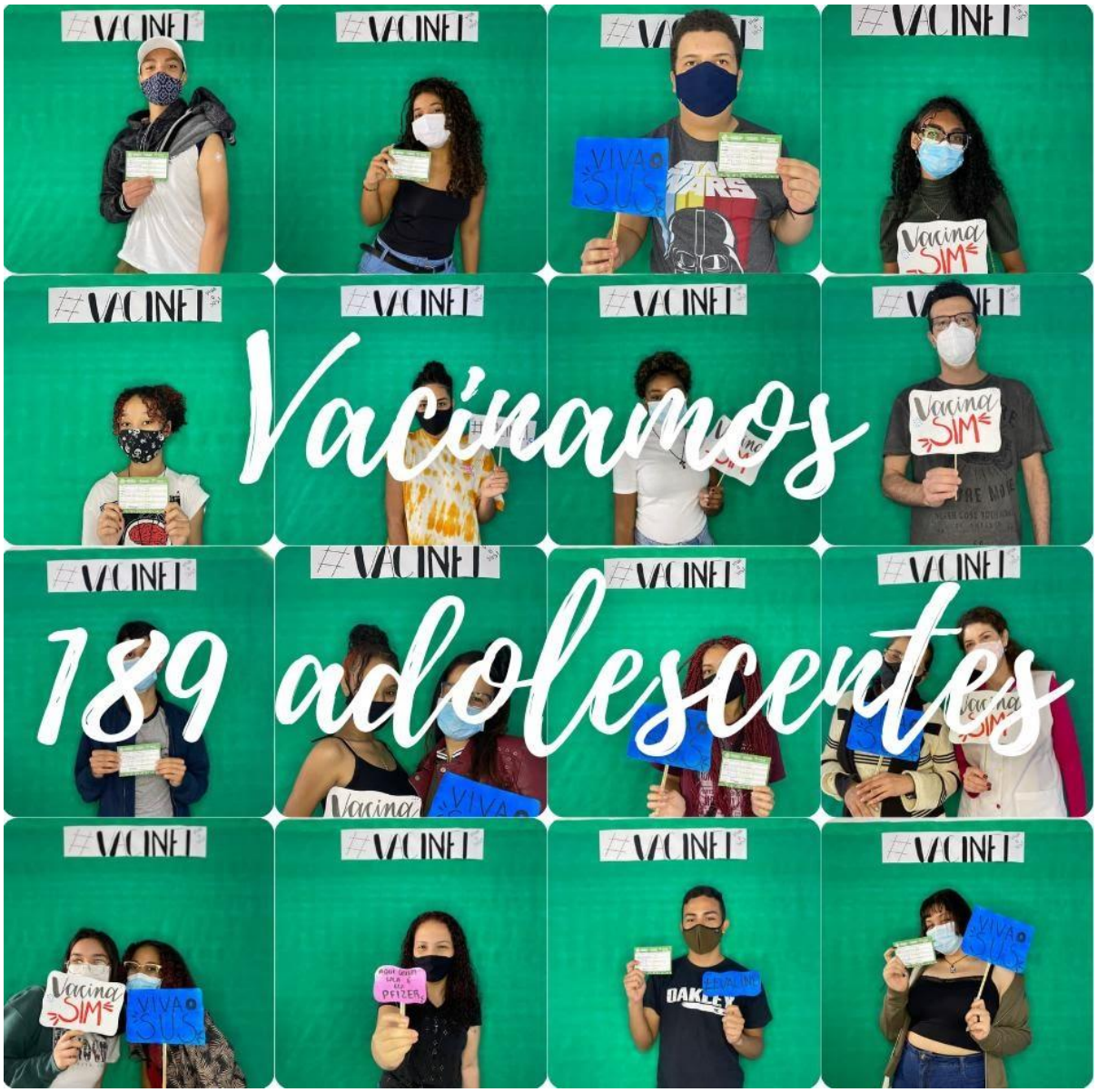
#VCINET
Vacinamos
189 adolescentes
Vacina SIM
VIVA o SUS
PFIZER

Arquivo recebido em: 14/09/2021 09:38:24