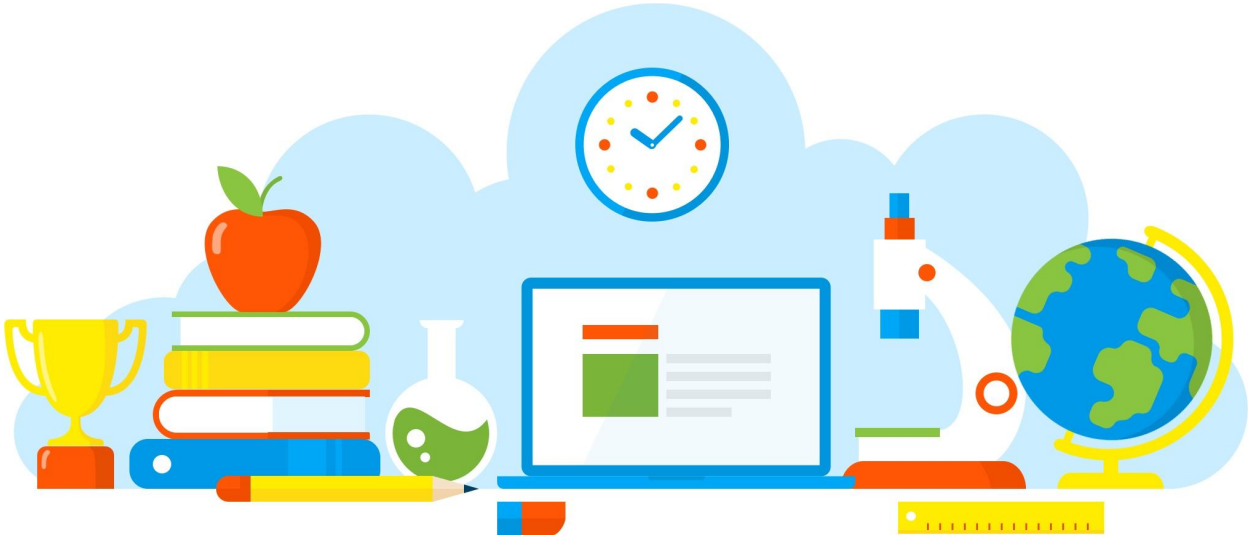

DIVULGAÇÃO DE BOAS PRÁTICAS

E. E. LEONARDO VILAS BOAS

Vacinação Covid-19

Diretoria de Ensino - Região Osasco

10/09/2021

Rua Geraldo Moran, 271 – Jd. Umuarama – Osasco-SP – CEP: 06030-060
Tel.: 2284-8100 - e-mail deosc@educacao.sp.gov.br

DIVULGAÇÃO DE BOAS PRÁTICAS

E. E. LEONARDO VILAS BOAS

Diretor(a): José Sandri dos Santos

Nome do Projeto/Ação/Evento: Vacinação Covid-19

Objetivo do Projeto/Ação/Evento: Promover a vacinação dos estudantes da E.E. PEI Leonardo Vilas Boas para garantir o retorno total em segurança

Descrição do Projeto/Ação/Evento: No dia 10 de setembro a escola realizou em parceria com a UBS da região (Jd. Padroeira) a vacinação dos estudantes contra a Covid-19. Tivemos o total de 81 estudantes vacinados com a vacina da Pfizer.

Data de realização: 10/09/2021

Público Alvo: Alunos

Equipe Organizadora: Gestão

Quantidades de Participantes: 81

Impacto nos Resultados Educacionais da Escola: A imunização conta a Covid-19 se torna importante nesse momento em que vivemos para frear o avanço da doença, com parte dos estudantes vacinados, eles, os pais e professores se sentem mais seguros e o retorno de 100% dos estudantes fica mais próximo

Parcerias Envolvidas: UBS - Getulino José Dias - Jd. Padroeira

Fotos

Rua Geraldo Moran, 271 – Jd. Umuarama – Osasco-SP – CEP: 06030-060
Tel.: 2284-8100 - e-mail deosc@educacao.sp.gov.br

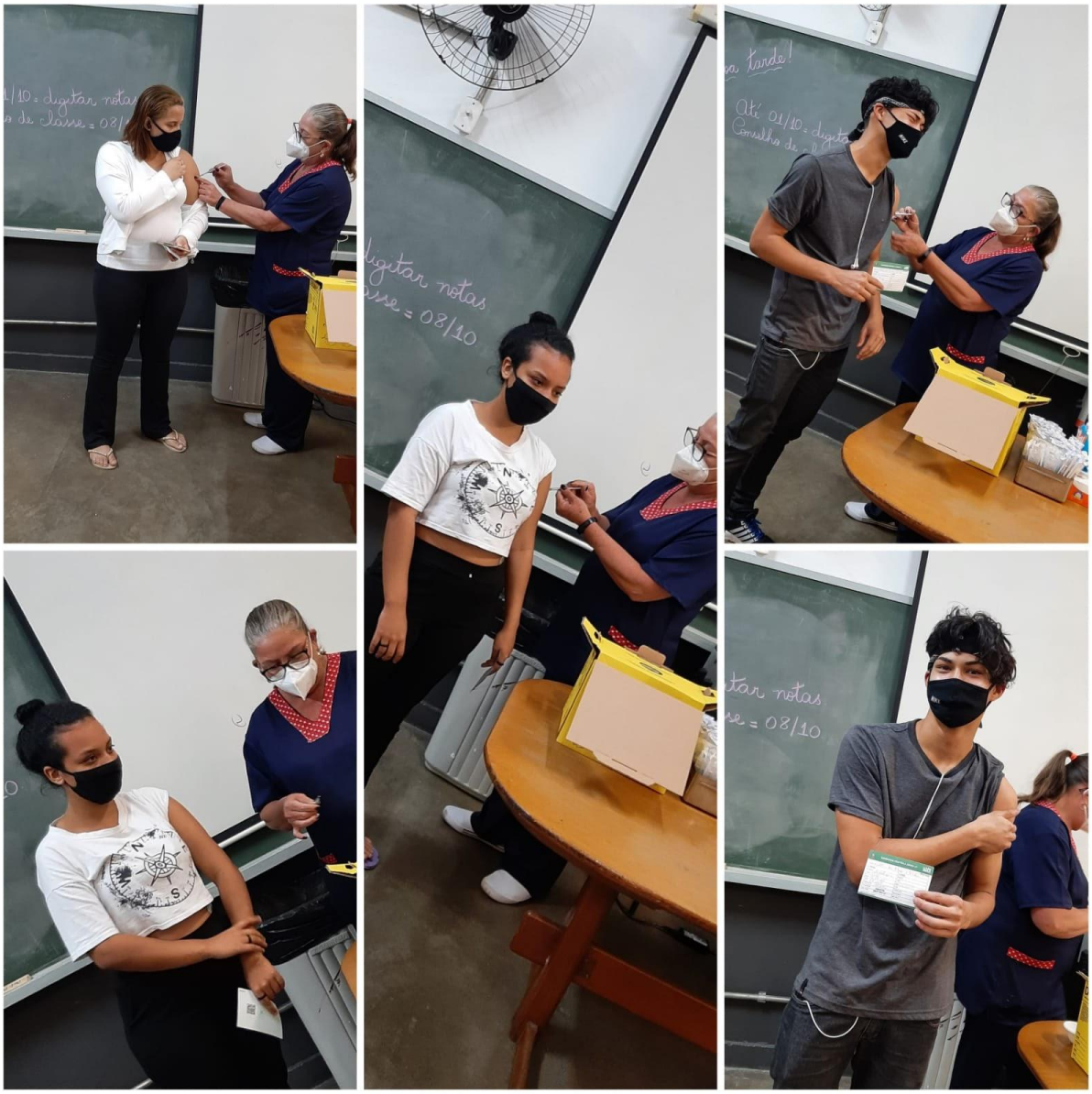

Rua Geraldo Moran, 271 – Jd. Umuarama – Osasco-SP – CEP: 06030-060
Tel.: 2284-8100 - e-mail deosc@educacao.sp.gov.br

Arquivo recebido em: 16/09/2021 07:23:01