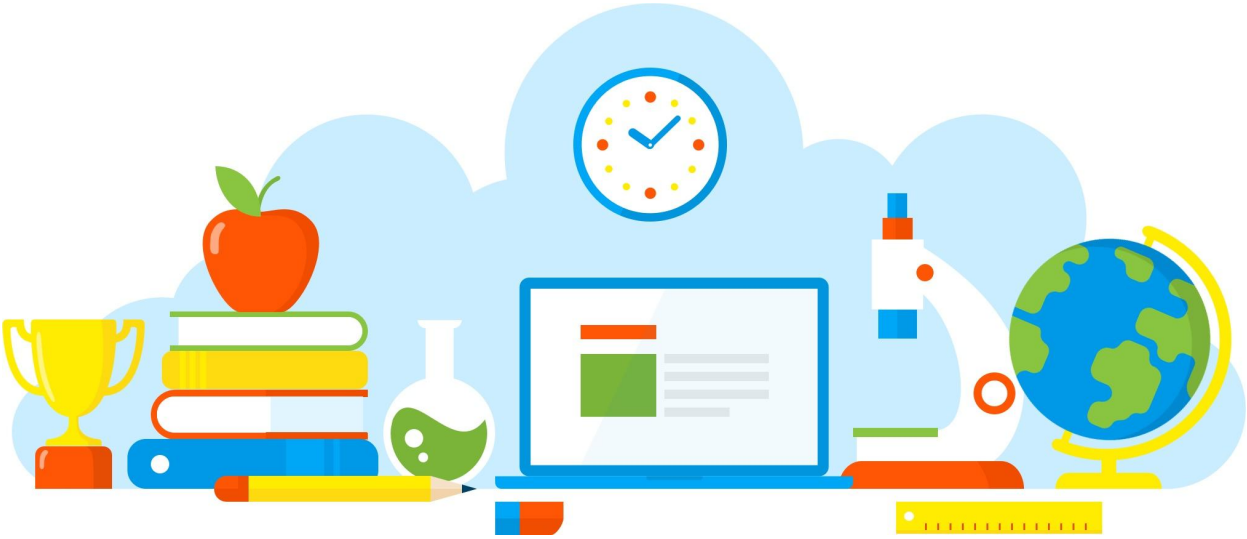

DIVULGAÇÃO DE BOAS PRÁTICAS

E. E. PROFESSOR CLAUDINEI GARCIA

Trabalhando a cultura indígena

Diretoria de Ensino - Região Osasco

31/08/2021

Rua Geraldo Moran, 271 – Jd. Umuarama – Osasco-SP – CEP: 06030-060
Tel.: 2284-8100 - e-mail deosc@educacao.sp.gov.br

DIVULGAÇÃO DE BOAS PRÁTICAS

E. E. PROFESSOR CLAUDINEI GARCIA

Diretor(a): Antonio Paulo Paiato

Nome do Projeto/Ação/Evento: Trabalhando a cultura indígena

Objetivo do Projeto/Ação/Evento: Conhecer a cultura indígena e suas influências na cultura brasileira

Descrição do Projeto/Ação/Evento: Pesquisa e debate sobre a cultura indígena brasileira, povos, língua e costumes.

Data de realização: 31/08/2021

Público Alvo: Alunos do 6º ano B e 7º ano B

Equipe Organizadora: Equipe gestora e professora Carla e Suely

Quantidades de Participantes: 50

Impacto nos Resultados Educacionais da Escola: Conhecer e compreender a cultura dos povos nativos e a influência na cultura brasileira.

Parcerias Envolvidas: Equipe gestora, professores e alunos

Fotos

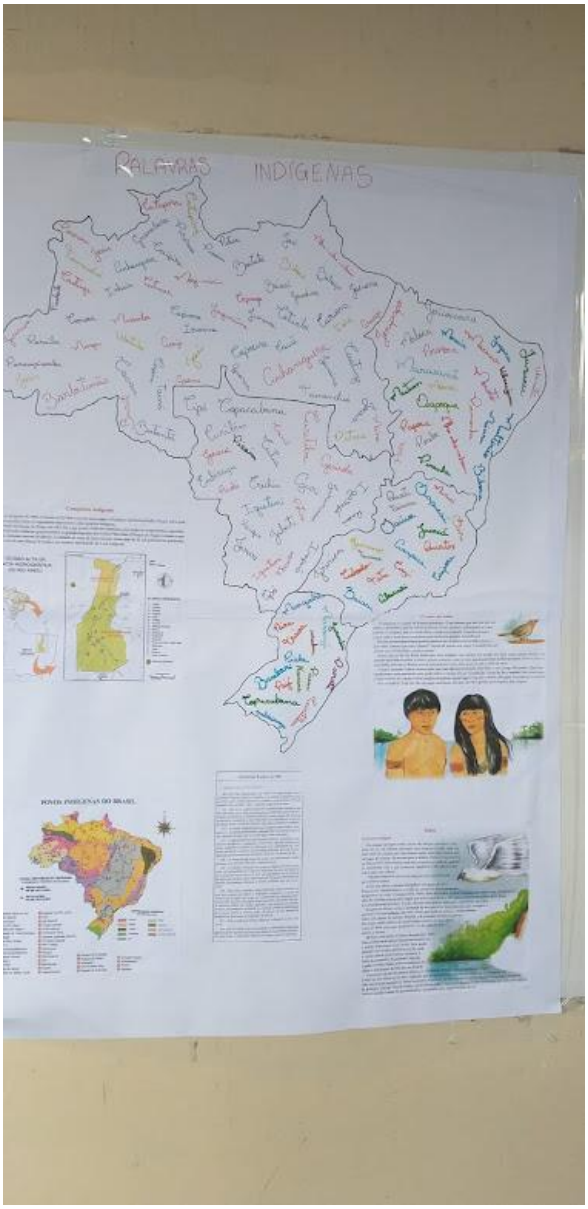
PALAVRAS INDIGENAS

ETNIAS INDÍGENAS

Arquivo recebido em: 31/08/2021 18:08:20