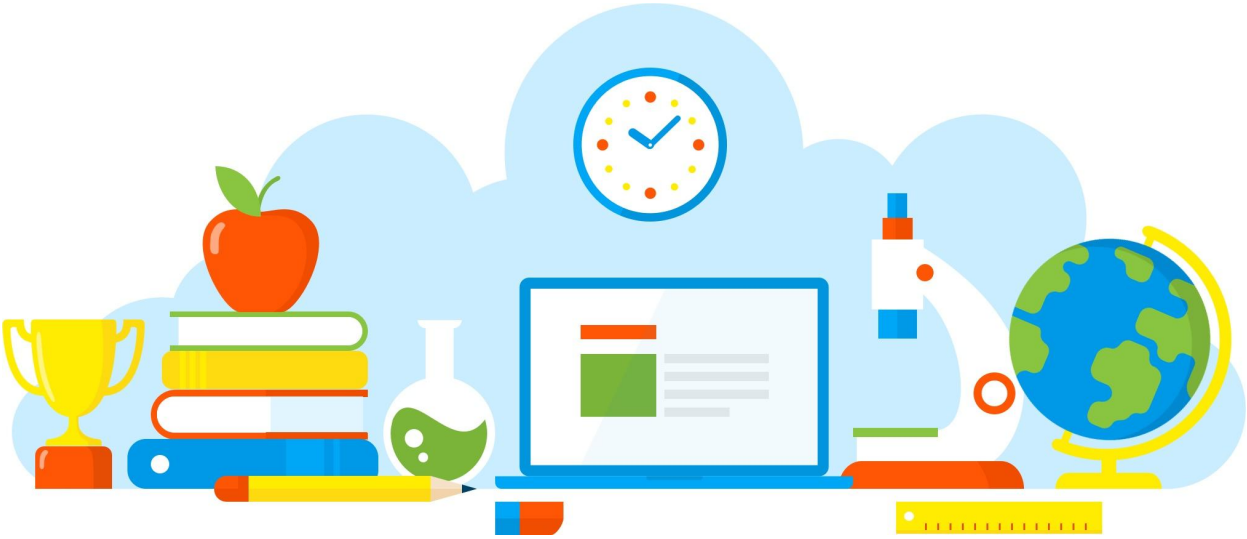

DIVULGAÇÃO DE BOAS PRÁTICAS

E. E. PROFESSOR FERNANDO BUONADUCE

Setembro Amarelo

Diretoria de Ensino - Região Osasco

13/09/2021

Rua Geraldo Moran, 271 – Jd. Umuarama – Osasco-SP – CEP: 06030-060
Tel.: 2284-8100 - e-mail deosc@educacao.sp.gov.br

DIVULGAÇÃO DE BOAS PRÁTICAS

E. E. PROFESSOR FERNANDO BUONADUCE

Diretor(a): Renato Carlos da Silva

Nome do Projeto/Ação/Evento: Setembro Amarelo

Objetivo do Projeto/Ação/Evento: Promover o diálogo, reflexão e acolhimento sobre o tema saúde emocional.

Descrição do Projeto/Ação/Evento: Os alunos confeccionaram cartazes, cartas e mensagens, com o intuito de incentivar o diálogo e a expansão dos temas: depressão, ansiedade, suicídio.

Data de realização: 13/09/2021

Público Alvo: Alunos

Equipe Organizadora: Professores / Alunos

Quantidades de Participantes: 90

Impacto nos Resultados Educacionais da Escola: Alto

Parcerias Envolvidas:

Fotos

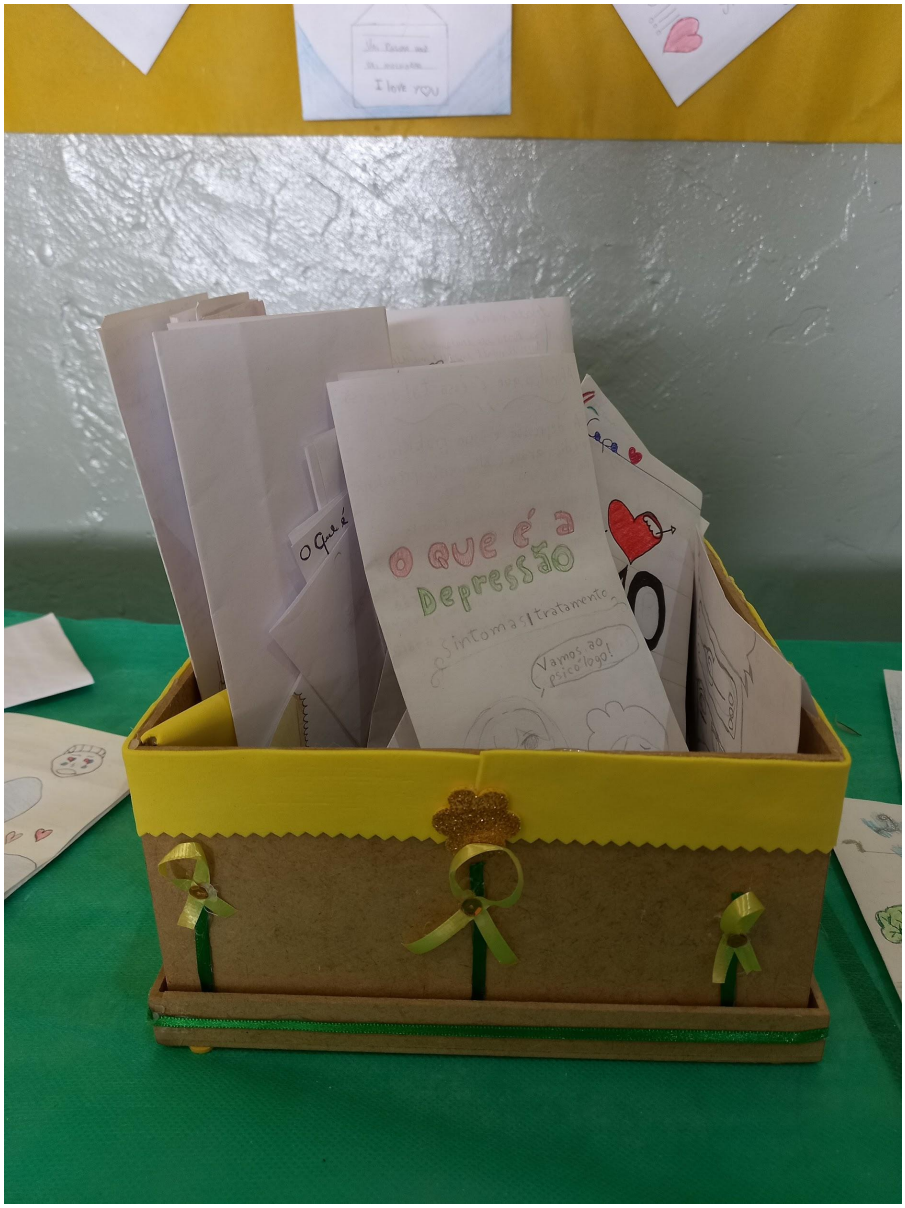
I love you
O que é a Depressão
Sintoma? Tratamento
Vamos ao psicólogo!

DEPRESSÃO

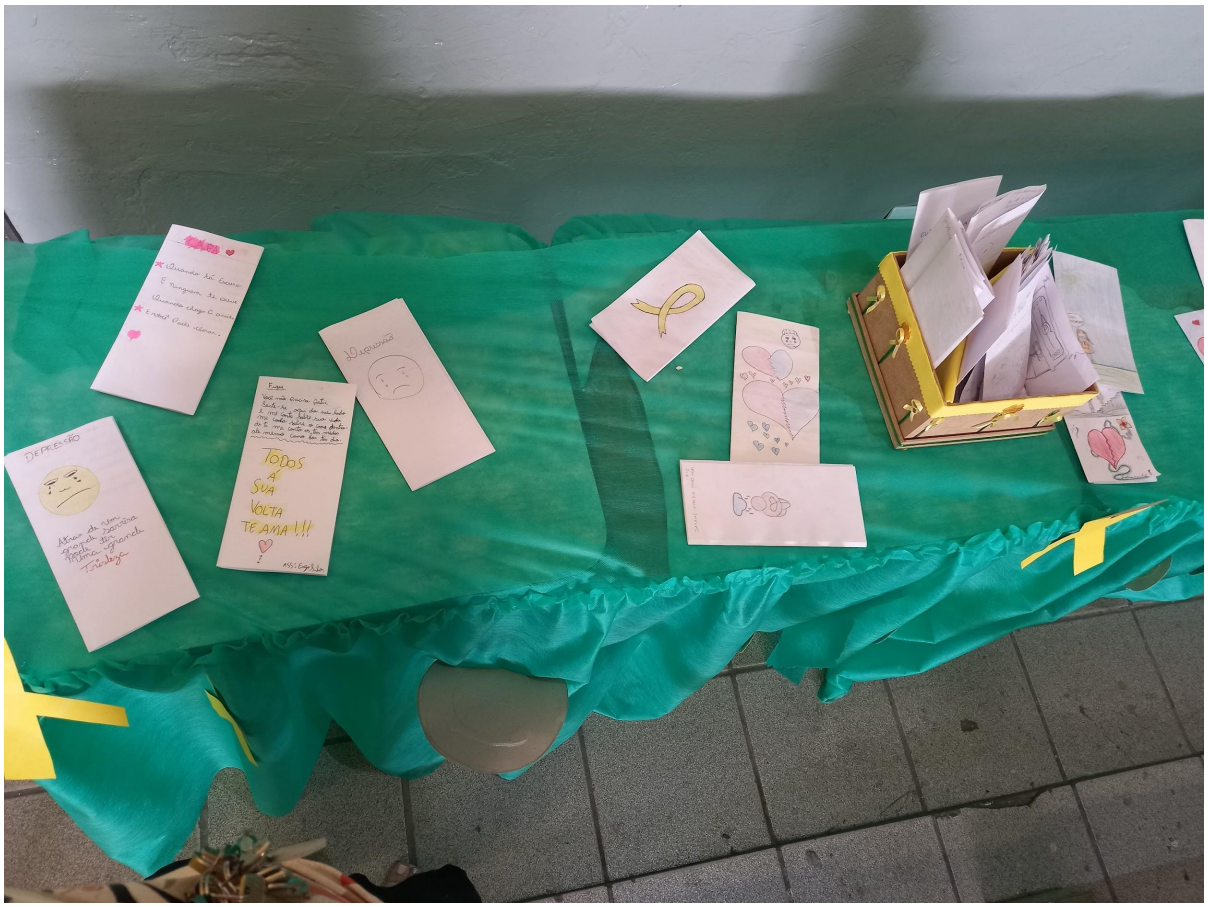

Arquivo recebido em: 13/09/2021 13:46:47