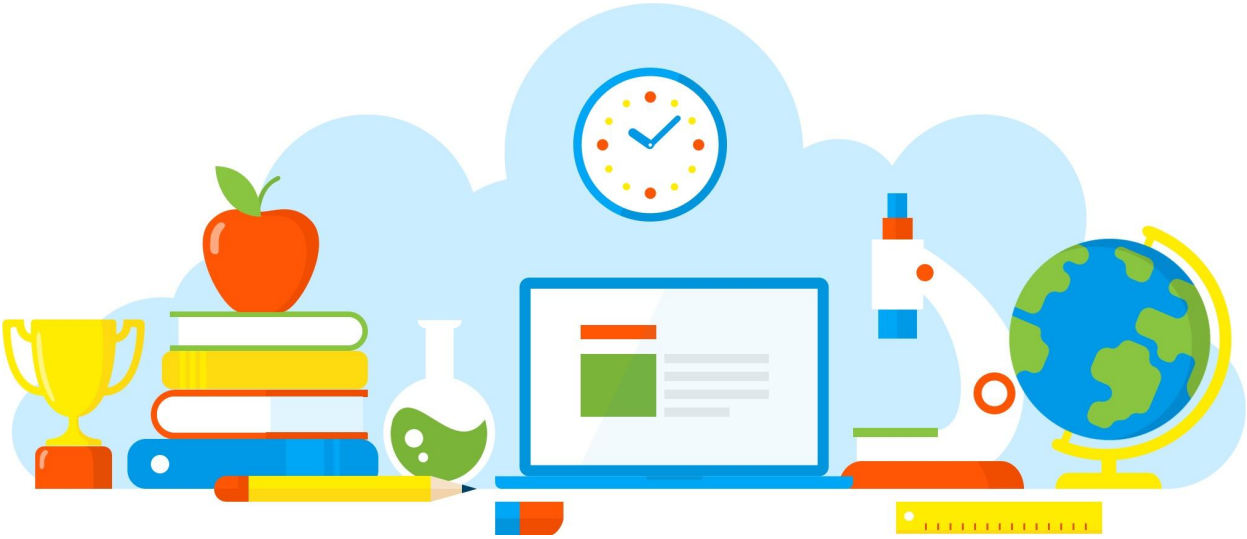

DIVULGAÇÃO DE BOAS PRÁTICAS

E. E. PROFESSOR JOAO BAPTISTA DE BRITO

Eletiva de perfumaria

Diretoria de Ensino - Região Osasco

08/09/2021

Rua Geraldo Moran, 271 – Jd. Umuarama – Osasco-SP – CEP: 06030-060
Tel.: 2284-8100 - e-mail deosc@educacao.sp.gov.br

DIVULGAÇÃO DE BOAS PRÁTICAS

E. E. PROFESSOR JOAO BAPTISTA DE BRITO

Diretor(a): Rita Marina Lapenta Jazantti

Nome do Projeto/Ação/Evento: Eletiva de perfumaria

Objetivo do Projeto/Ação/Evento: Estabelecer uma ligação entre o tema e o estudo de química orgânica;

Descrição do Projeto/Ação/Evento: Desenvolver e ampliar o conhecimento sobre a disciplina de Química e a aplicabilidade na fabricação de perfumes com materiais alternativos.

Data de realização: 08/09/2021

Público Alvo: 6º anos

Equipe Organizadora: Mara Regina Senna

Quantidades de Participantes: 15

Impacto nos Resultados Educacionais da Escola: Sair da sala de aula e conhecer um novo espaço como o laboratório, experiência em conhecer e manusear

diversos materiais como vidrarias, bem como estudo de campo para colher dentro da própria escola o material necessário para as experiências, onde os estudantes puderam macerar as flores colhidas em seguida foi adicionado álcool para descolorir e também extrais o aroma da flor, assim estimulando e tornando significativa e prazerosa a atividade trabalhada.

Parcerias Envolvidas: Professora Viviane Yuki Ohashi

Fotos

Arquivo recebido em: 09/09/2021 15:24:58