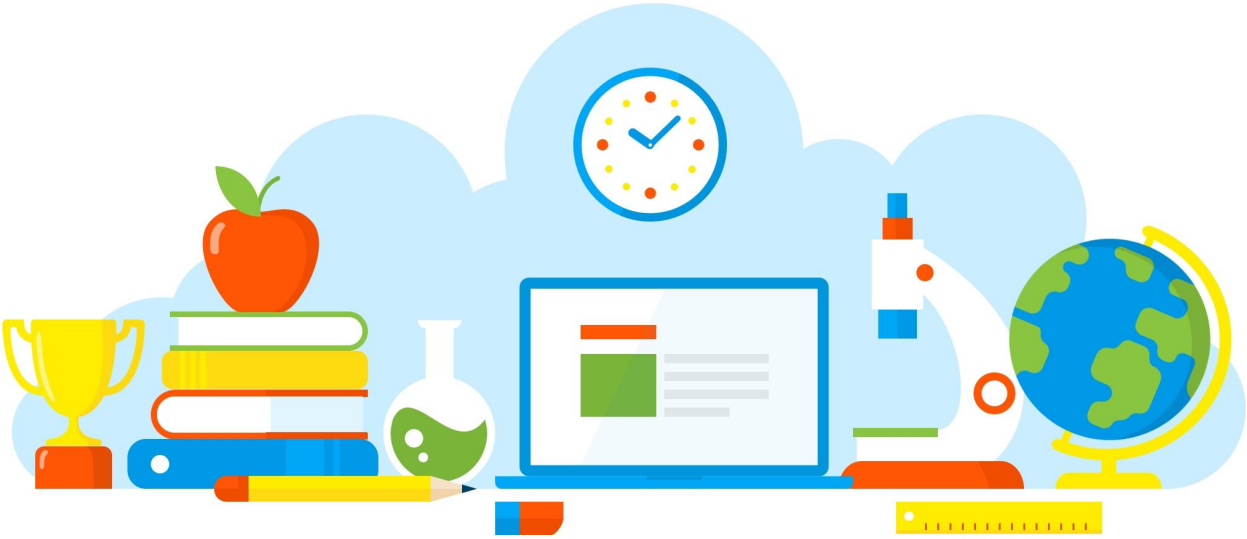

DIVULGAÇÃO DE BOAS PRÁTICAS

E. E. MAJOR TELMO COELHO FILHO

Eletiva de Esportes Adaptados (Foco Paralimpiadas)

Diretoria de Ensino - Região Osasco

25/08/2021

Rua Geraldo Moran, 271 – Jd. Umuarama – Osasco-SP – CEP: 06030-060
Tel.: 2284-8100 - e-mail deosc@educacao.sp.gov.br

DIVULGAÇÃO DE BOAS PRÁTICAS

E. E. MAJOR TELMO COELHO FILHO

Diretor(a): Eduardo Pais

Nome do Projeto/Ação/Evento: Eletiva de Esportes Adaptados (Foco Paralimpiadas)

Objetivo do Projeto/Ação/Evento: Prática do esporte adaptado, vivências, consciência e dificuldades do dia a dia da pessoa com limitações físicas e intelectuais.

Descrição do Projeto/Ação/Evento: Com a orientação do professor depois da parte teórica, de pesquisa, os alunos foram para a prática de esportes, usando instrumentos que simulassem a alguma limitação física, e eles pudessem ter a sensação de se colocar no lugar de uma pessoa com deficiência.

Data de realização: 25/08/2021

Público Alvo: Alunos 3A

Equipe Organizadora: Professor Douglas

Quantidades de Participantes: 35

Impacto nos Resultados Educacionais da Escola: Conscientização sobre as dificuldades enfrentadas por pessoas com alguma deficiência.

Parcerias Envolvidas: Direção e coordenação

Fotos

07:55

07:55

07:55

Arquivo recebido em: 17/09/2021 15:38:44