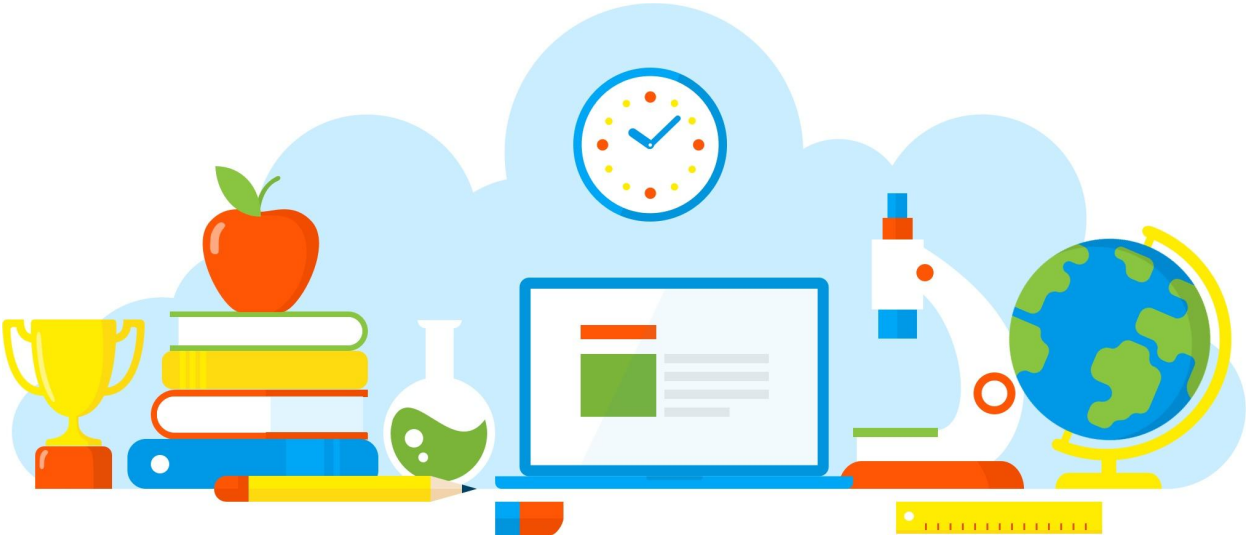

DIVULGAÇÃO DE BOAS PRÁTICAS

E. E. PROFESSORA MARIA AUGUSTA SIQUEIRA

Corrente do Bem: Dia D – Dia da Vida – Doar Sangue é Doar Amor.

Diretoria de Ensino - Região Osasco

Rua Geraldo Moran, 271 – Jd. Umuarama – Osasco-SP – CEP: 06030-060
Tel.: 2284-8100 - e-mail deosc@educacao.sp.gov.br

20/09/2021

DIVULGAÇÃO DE BOAS PRÁTICAS

E. E. PROFESSORA MARIA AUGUSTA SIQUEIRA

Diretor(a): Izabel de Azevedo

Nome do Projeto/Ação/Evento: Corrente do Bem: Dia D – Dia da Vida – Doar Sangue é Doar Amor.

Objetivo do Projeto/Ação/Evento: Trabalhar com os alunos questões relacionadas à doação de sangue, com intuito de incentivar o ato solidário na comunidade escolar de forma consciente; promover a campanha de doação de sangue na escola, envolvendo a comunidade; atrelar a temática da campanha à temas interdisciplinares e multiculturais, corroborando com a preservação de vidas.

Descrição do Projeto/Ação/Evento: Realização de leituras, pesquisas, rodas de conversas, seminários e debates sobre a importância da doação de sangue no Brasil e no Mundo; produções de ações publicitárias, reportagens, artigos de opinião e enquete que envolveram a temática, culminando no dia da doação de sangue na escola.

Data de realização: 20/09/2021

Público Alvo: Gestores, docentes, discentes, comunidade escolar e local.

Equipe Organizadora: Gestores e professores.

Quantidades de Participantes: 435

Impacto nos Resultados Educacionais da Escola: Solidariedade, empatia e resiliência. Coleta de 57 bolsas de sangue, que salvarão 214 vidas.

Parcerias Envolvidas: Hemocentro Hospital São Lucas, Logus Informática, comunidade local e músico Fernando.

Fotos

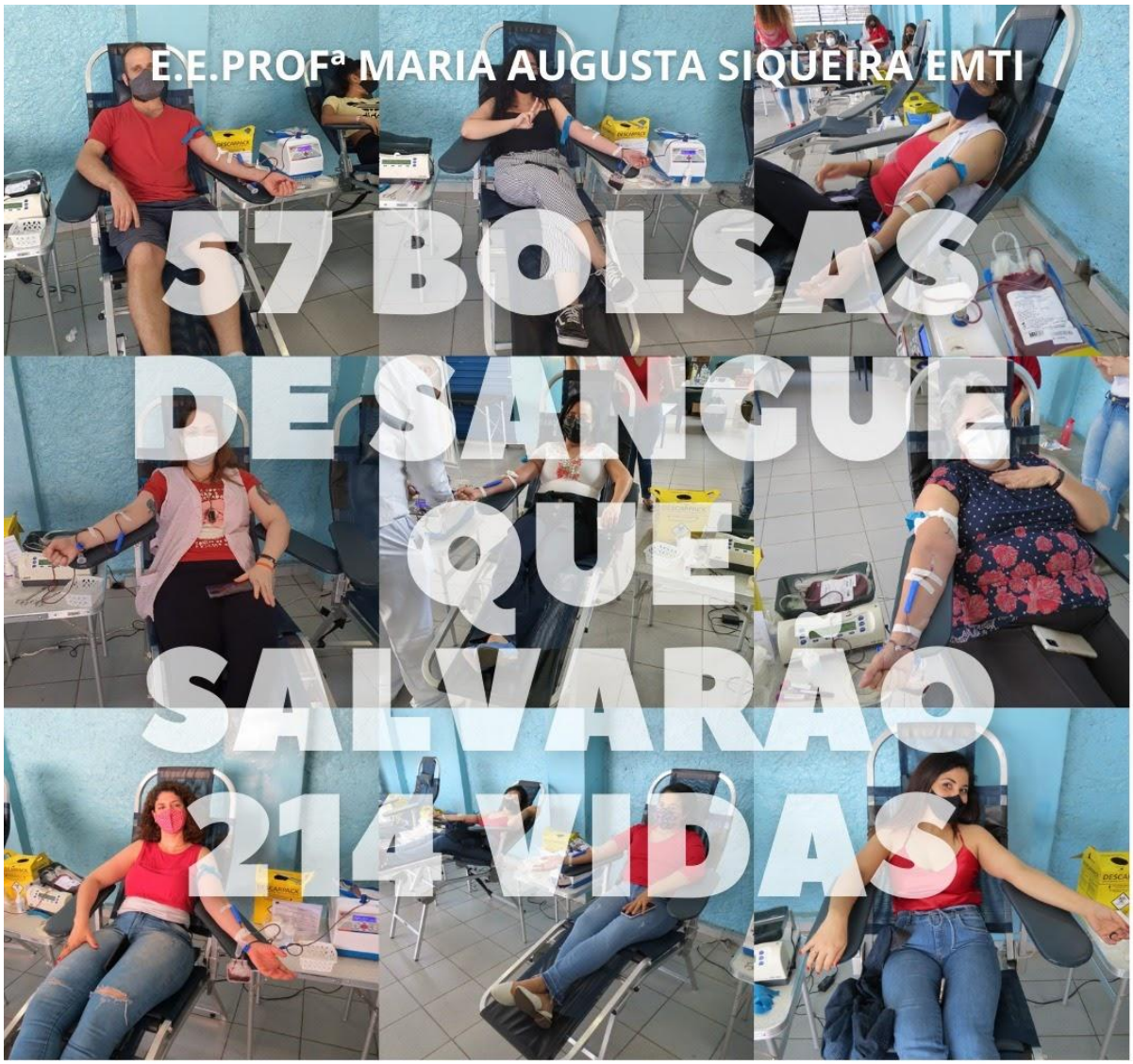

DIA D: DOAÇÃO DE SANGUE

Arquivo recebido em: 23/09/2021 08:03:29