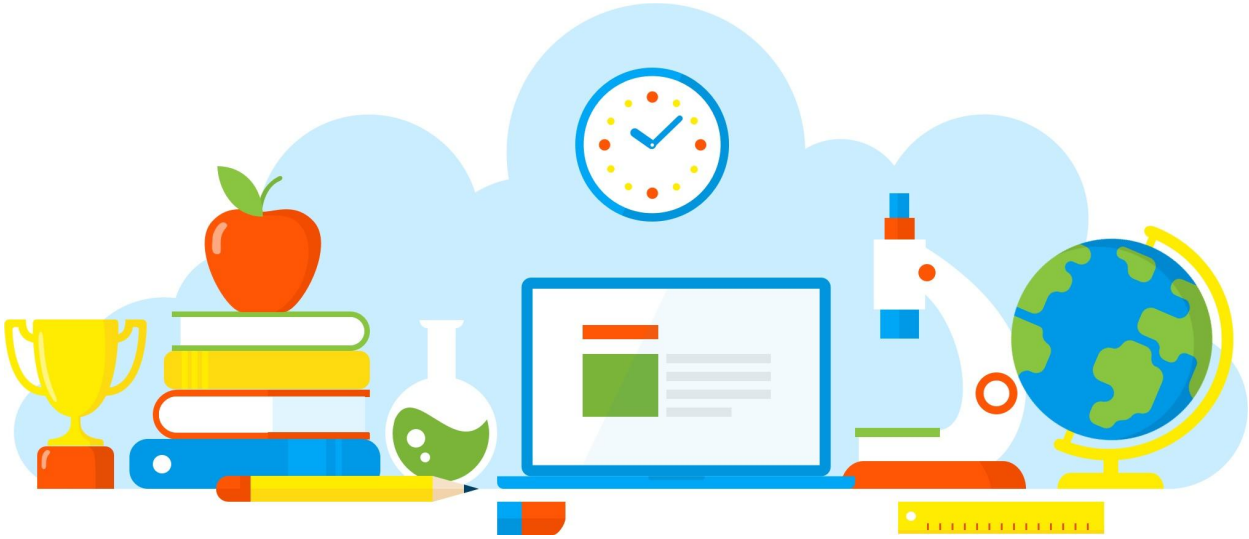

DIVULGAÇÃO DE BOAS PRÁTICAS

E. E. PROFESSORA MARIA AUGUSTA SIQUEIRA

Corrente do Bem: Dia D – Dia da Vida.

Diretoria de Ensino - Região Osasco

18/09/2021

Rua Geraldo Moran, 271 – Jd. Umuarama – Osasco-SP – CEP: 06030-060
Tel.: 2284-8100 - e-mail deosc@educacao.sp.gov.br

DIVULGAÇÃO DE BOAS PRÁTICAS

E. E. PROFESSORA MARIA AUGUSTA SIQUEIRA

Diretor(a): Izabel de Azevedo

Nome do Projeto/Ação/Evento: Corrente do Bem: Dia D – Dia da Vida.

Objetivo do Projeto/Ação/Evento: O objetivo da campanha Setembro Amarelo é a conscientização sobre a prevenção do suicídio, buscando alertar a população a respeito da realidade da prática no Brasil e no mundo.

Descrição do Projeto/Ação/Evento: Efetivando parceria unidade escolar e Grêmio Estudantil Resistere, disponibilizamos diariamente em nossas redes sociais Flyers com mensagens sobre o setembro amarelo que trabalha diretamente as habilidades socioemocionais de nossos alunos e comunidade escolar.

Data de realização: 18/09/2021

Público Alvo: Alunos, professores e comunidade escolar.

Equipe Organizadora: Margarida Casagrande Apparecido (Vice-Diretora), Grêmio Estudantil "Resistere".

Quantidades de Participantes: 389

Impacto nos Resultados Educacionais da Escola: Amor e energia positiva.

Parcerias Envolvidas:

Fotos

E.E.PROFª MARIA AUGUSTA SIQUEIRA EMTI
JUNTOS
somos
MAIS FORTES!
@RESISTERE.GREMIOESTUDANTIL

E.E.Profª Maria Augusta Siqueira EMTI
POR
ONDE
ANDA
SEU
SORRISO?
@resistere.gremioestudantil

Arquivo recebido em: 22/09/2021 07:25:16