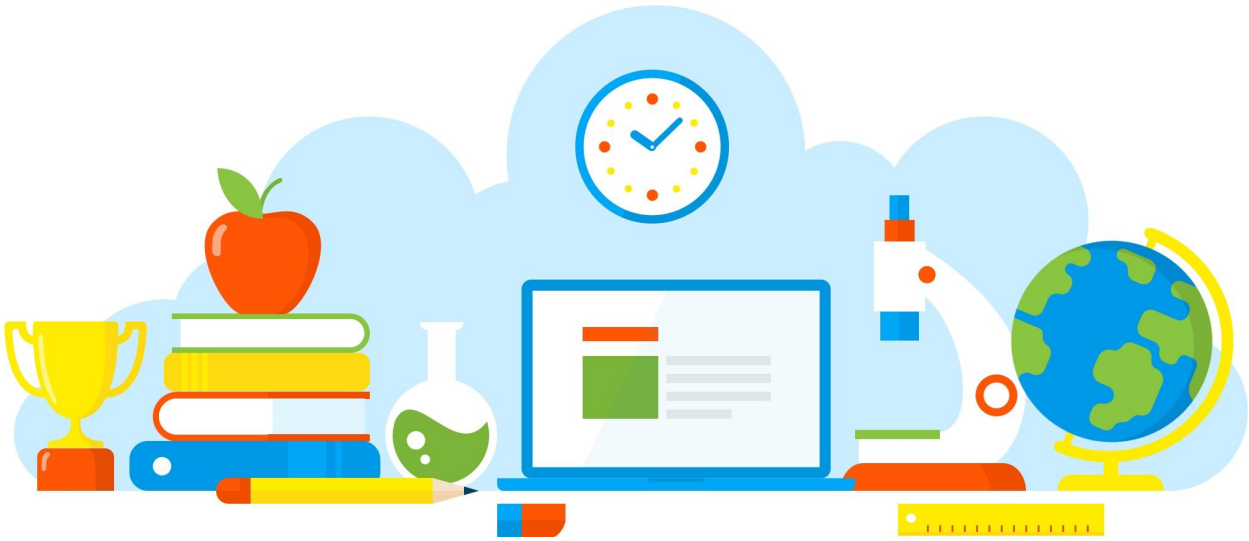

DIVULGAÇÃO DE BOAS PRÁTICAS

E. E. PROFESSOR OGUIOMAR RUGGERI

SETEMBRO AMARELO

Diretoria de Ensino - Região Osasco

17/09/2021

Rua Geraldo Moran, 271 – Jd. Umuarama – Osasco-SP – CEP: 06030-060
Tel.: 2284-8100 - e-mail deosc@educacao.sp.gov.br

DIVULGAÇÃO DE BOAS PRÁTICAS

E. E. PROFESSOR OGUIOMAR RUGGERI

Diretor(a): Neli Amelia Ramos

Nome do Projeto/Ação/Evento: SETEMBRO AMARELO

Objetivo do Projeto/Ação/Evento: CONSCIENTIZAÇÃO E PREVENÇÃO DO SUICÍDIO

Descrição do Projeto/Ação/Evento: A CAMPANHA VISA CONSCIENTIZAR TODA COMUNIDADE ESCOLAR

Data de realização: 17/09/2021

Público Alvo: Comunidade escolar professores gestão

Equipe Organizadora: Coordenador DOMINGOS E GREMIO ESTUDANTIL

Quantidades de Participantes: 15

Impacto nos Resultados Educacionais da Escola: Melhoria da convivência escolar

Parcerias Envolvidas: Gremio Estudantil

Fotos

- Isolamento;
- Mudanças marcantes de hábitos;
- Perda de interesse por atividades de que gostava;

Arquivo recebido em: 17/09/2021 21:13:34