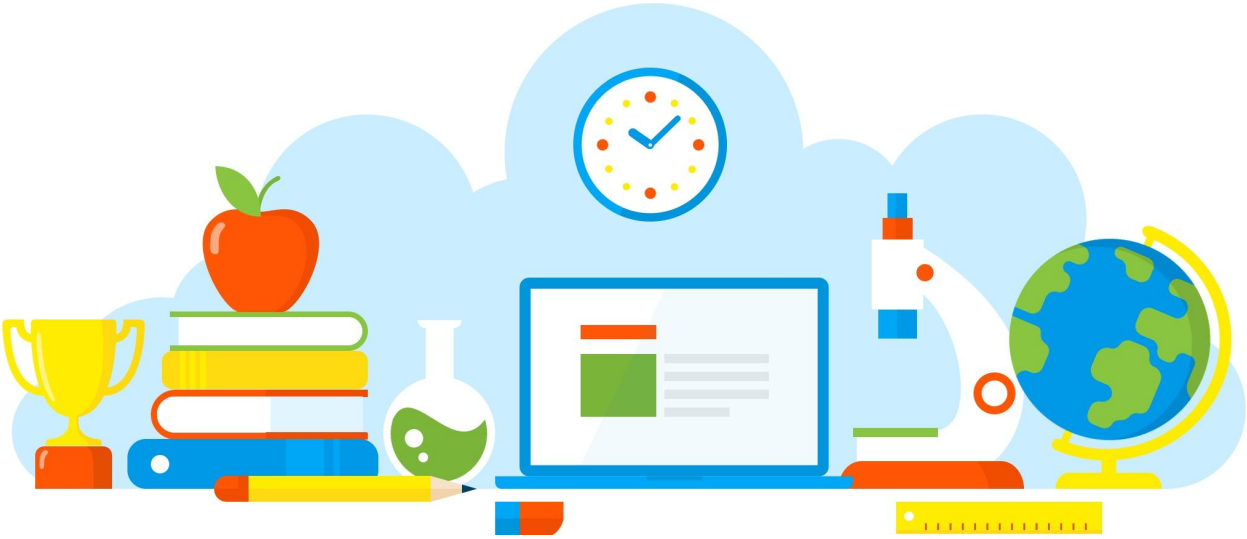

DIVULGAÇÃO DE BOAS PRÁTICAS

E. E. PROFESSOR JOAO BAPTISTA DE BRITO

Toda vida importa

Diretoria de Ensino - Região Osasco

17/09/2021

Rua Geraldo Moran, 271 – Jd. Umuarama – Osasco-SP – CEP: 06030-060
Tel.: 2284-8100 - e-mail deosc@educacao.sp.gov.br

DIVULGAÇÃO DE BOAS PRÁTICAS

E. E. PROFESSOR JOAO BAPTISTA DE BRITO

Diretor(a): Rita Marina Lapenta Jazantti

Nome do Projeto/Ação/Evento: Toda vida importa

Objetivo do Projeto/Ação/Evento: Mobilizar os estudantes a refletirem sobre o valor da vida e estabelecerem uma ação empática com as pessoas ao seu redor.

Descrição do Projeto/Ação/Evento: Através do anime: "Orange" os estudantes acompanharam os primeiros capítulos da história que aborda aspectos como: luto, depressão e pensamentos suicidas. Após assistir os episódios programados estabeleceu-se uma roda de conversa para que os estudantes pudessem expressar-se a respeito das questões abordadas no anime. Neste momento o professor enfatizou junto aos estudantes o valor da vida. Finalizando a ação os estudantes criaram um mural coletivo com frases de incentivo e valorização da vida.

Data de realização: 17/09/2021

Público Alvo: Alunos do 6º ao 8º ano E.F.

Equipe Organizadora: Professor: Eli Santos

Quantidades de Participantes: 100

Impacto nos Resultados Educacionais da Escola: A presente ação reforçou junto aos estudantes valores fundamentais de convívio como a empatia e o respeito.

Parcerias Envolvidas:

Fotos

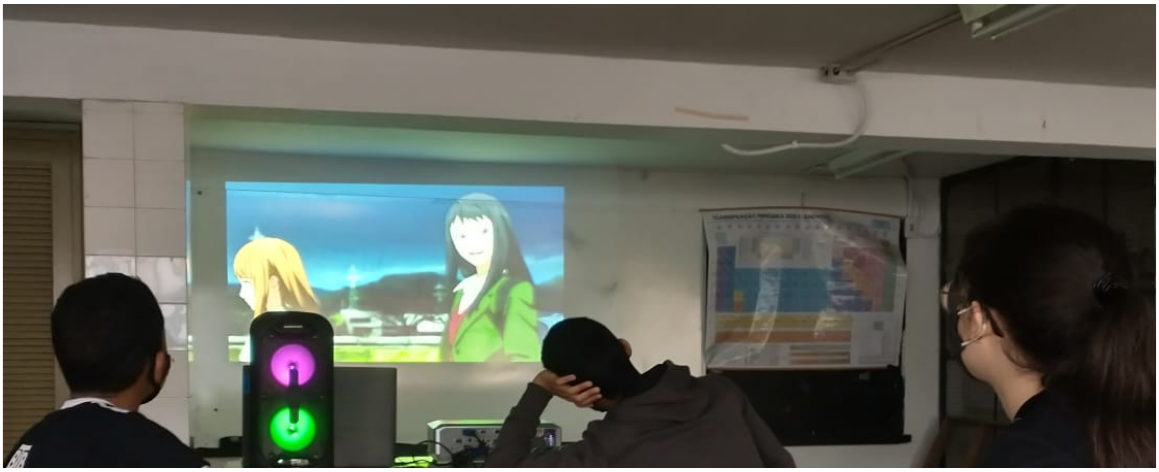

Setembro
amarelo

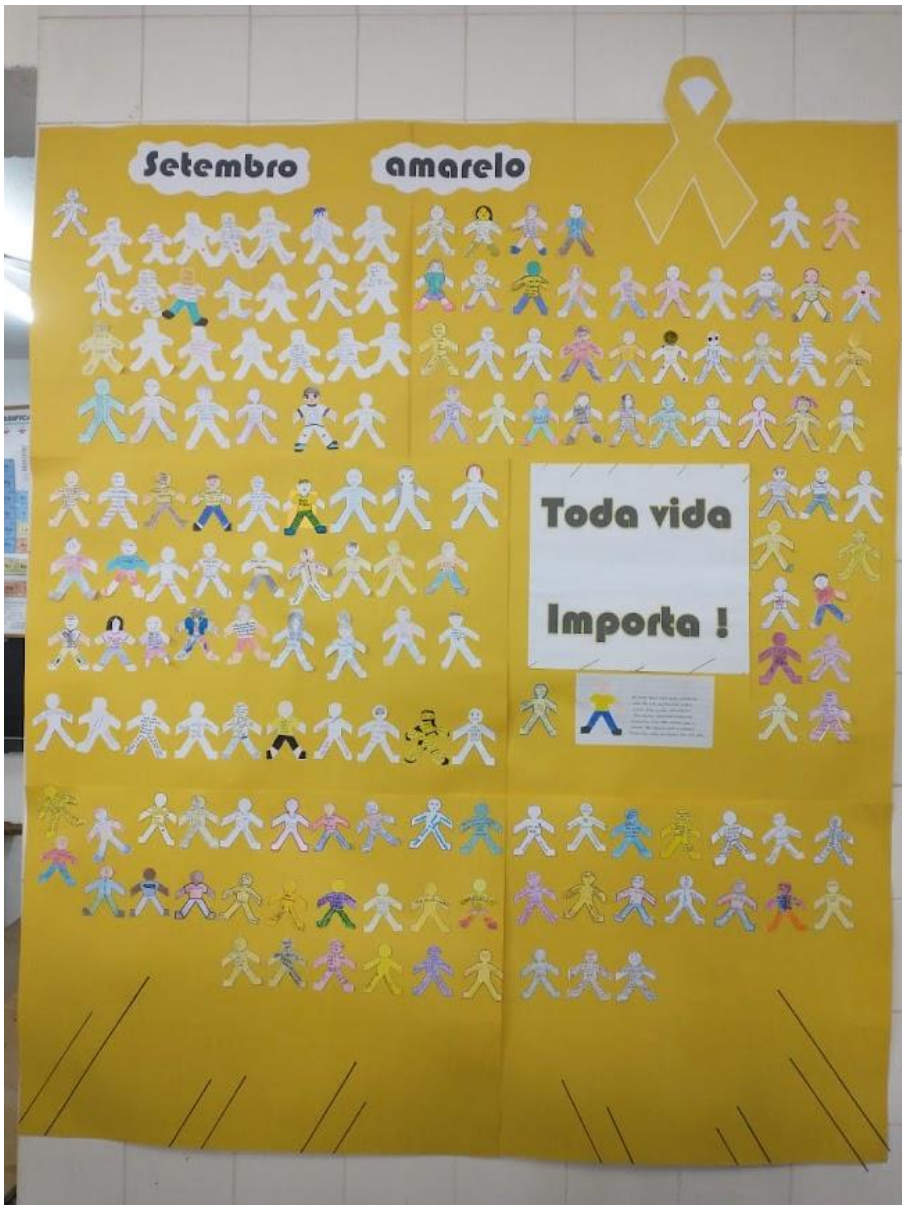

Arquivo recebido em: 29/09/2021 09:30:59