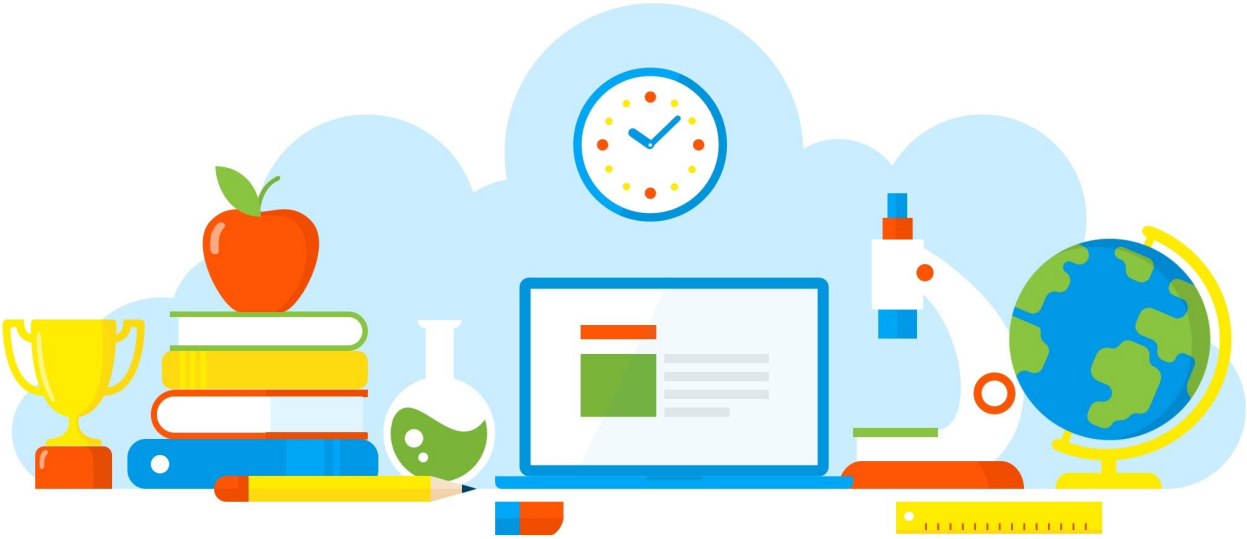

DIVULGAÇÃO DE BOAS PRÁTICAS

E. E. PROFESSOR FERNANDO BUONADUCE

Formação: "Educação Inclusiva: Uma Educação Para Todos"

Diretoria de Ensino - Região Osasco

Rua Geraldo Moran, 271 – Jd. Umuarama – Osasco-SP – CEP: 06030-060
Tel.: 2284-8100 - e-mail deosc@educacao.sp.gov.br

20/09/2021

DIVULGAÇÃO DE BOAS PRÁTICAS

E. E. PROFESSOR FERNANDO BUONADUCE

Diretor(a): Renato Carlos da Silva

Nome do Projeto/Ação/Evento: Formação: "Educação Inclusiva: Uma Educação Para Todos"

Objetivo do Projeto/Ação/Evento: Ofertar uma formação a respeito da Educação Inclusiva
Promover o diálogo com os professores a respeito do tema
Refletir sobre a educação inclusiva e sobre a quebra de paradigmas à ela relacionados

Descrição do Projeto/Ação/Evento: A formação foi conduzida pelo prof. Wagner, do Colégio Tesla, em momento de ATPC. Foram discutidos temas relacionados à educação inclusiva, tais como: paradigmas históricos, conceito de integração e inclusão, público-alvo da educação inclusiva, acessibilidade, PEI, Taxonomia de Bloom.

Data de realização: 20/09/2021

Público Alvo: Professores

Equipe Organizadora: PCP

Quantidades de Participantes: 15

Impacto nos Resultados Educacionais da Escola: Alto

Parcerias Envolvidas:

Fotos

Arquivo recebido em: 24/09/2021 09:36:06