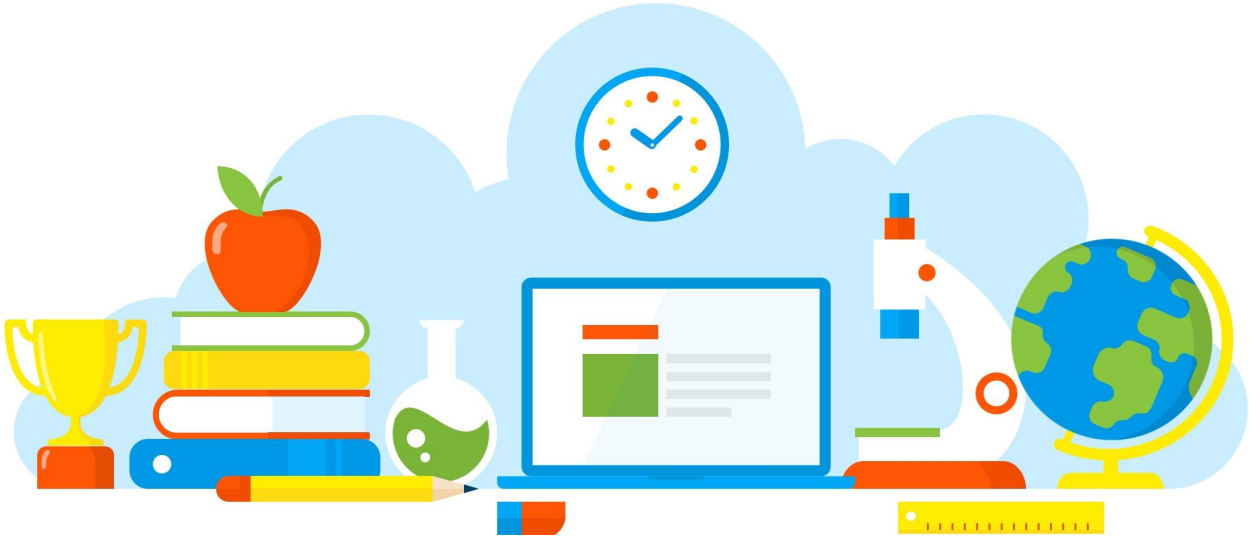

DIVULGAÇÃO DE BOAS PRÁTICAS

E. E. PROFESSOR CLAUDINEI GARCIA

Contruindo o núcleo celular

Diretoria de Ensino - Região Osasco

20/09/2021

Rua Geraldo Moran, 271 – Jd. Umuarama – Osasco-SP – CEP: 06030-060
Tel.: 2284-8100 - e-mail deosc@educacao.sp.gov.br

DIVULGAÇÃO DE BOAS PRÁTICAS

E. E. PROFESSOR CLAUDINEI GARCIA

Diretor(a): Antonio Paulo Paiato

Nome do Projeto/Ação/Evento: Contruindo o núcleo celular

Objetivo do Projeto/Ação/Evento: Reconhecer a organização celular como uma característica fundamental das formas vivas

Descrição do Projeto/Ação/Evento: Representar estruturas celulares básicas por meio da construção de modelos tridimensionais

Data de realização: 20/09/2021

Público Alvo: Alunos dos 7º anos

Equipe Organizadora: Professora Patrícia e alunos dos 9º anos

Quantidades de Participantes: 40

Impacto nos Resultados Educacionais da Escola: Reconhecimento da organização celular como uma característica fundamental das formas vivas

Parcerias Envolvidas: professora e alunos

Fotos

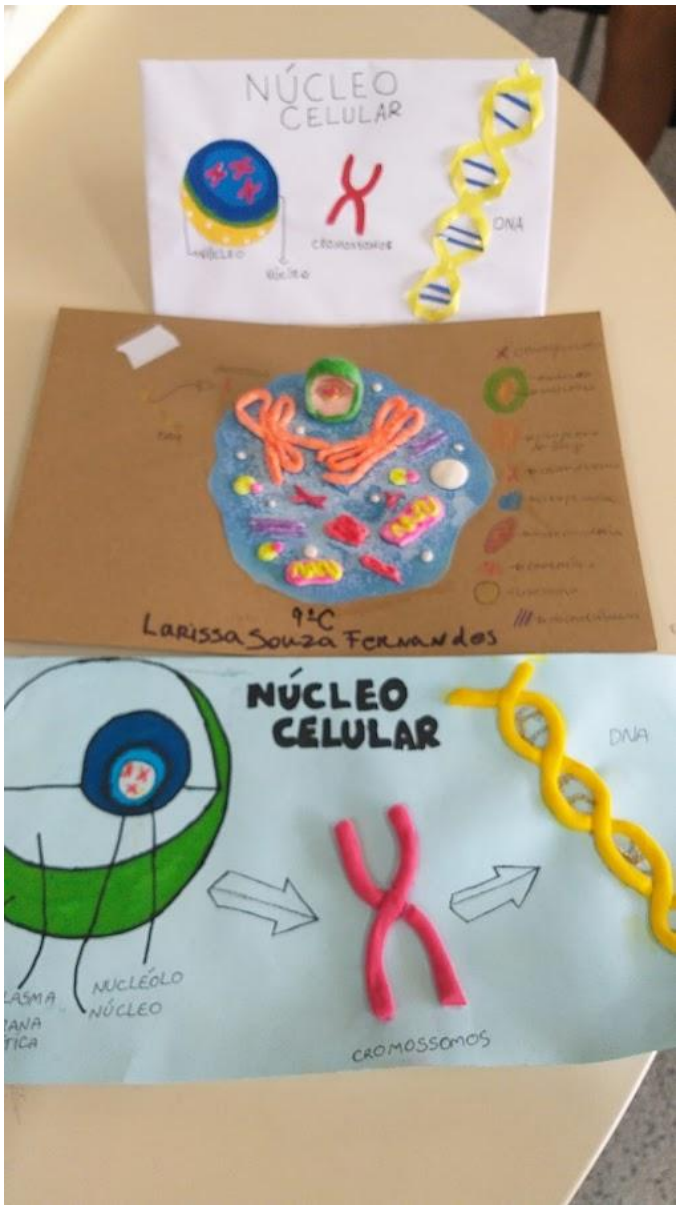
NÚCLEO
CELULAR
DNA
9ºC
Larissa Souza Fernandes
NÚCLEO
CELULAR
DNA
NUCLÉOLO
NÚCLEO
CROMOSSOMOS

Arquivo recebido em: 22/09/2021 18:05:14