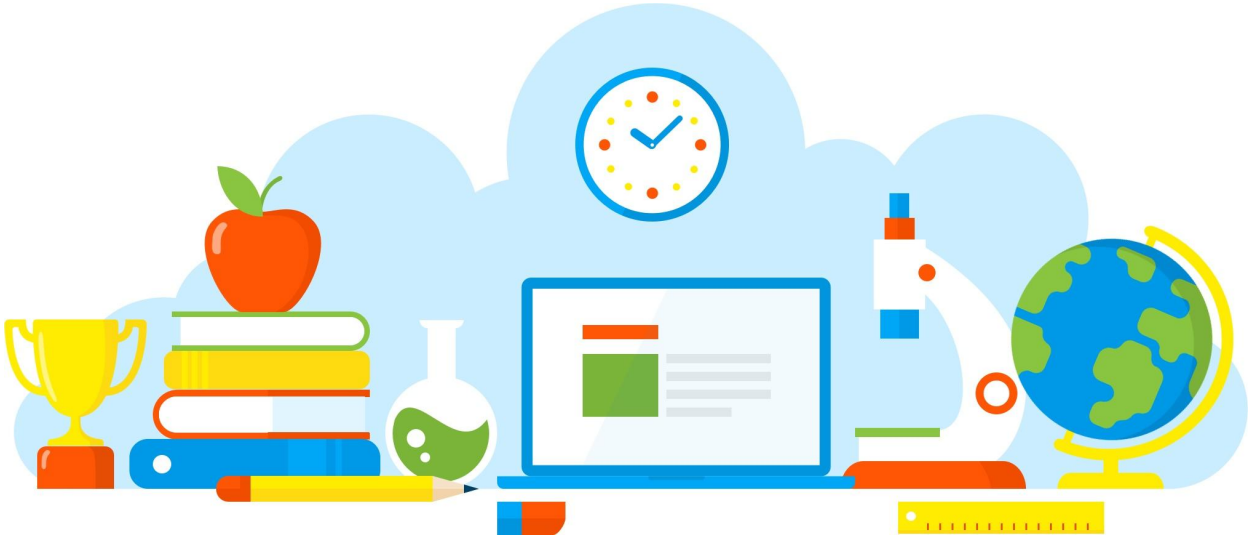

DIVULGAÇÃO DE BOAS PRÁTICAS

E. E. PROFESSOR ARMANDO GABAN

Dignidade Intima

Diretoria de Ensino - Região Osasco

24/09/2021

Rua Geraldo Moran, 271 – Jd. Umuarama – Osasco-SP – CEP: 06030-060
Tel.: 2284-8100 - e-mail deosc@educacao.sp.gov.br

DIVULGAÇÃO DE BOAS PRÁTICAS

E. E. PROFESSOR ARMANDO GABAN

Diretor(a): Marcia Roberta de Mello

Nome do Projeto/Ação/Evento: Dignidade Intima

Objetivo do Projeto/Ação/Evento: Orientar, conscientizar e prover meios para as alunas sobre cuidados referentes a saúde e higiene.

Descrição do Projeto/Ação/Evento: Este é um projeto divulgado pela SEE e trabalhado na escola de forma leve e acolhedora para que casa vez mais nossos alunos se sintam pertencentes a escola que estudam. O projeto foi desenvolvido pela Equipe Gestora comandado pelas vices diretoras Fabiana e Caroline junto com a mediação, coordenadores e professores.

Data de realização: 24/09/2021

Público Alvo: Alunas do EF e EM

Equipe Organizadora: Gestão - vice diretoras Fabiana e Caroline

Quantidades de Participantes: 640

Impacto nos Resultados Educacionais da Escola: Alto

Parcerias Envolvidas:

Fotos

tirada no motorola one macro
Faby

Arquivo recebido em: 27/09/2021 08:05:14