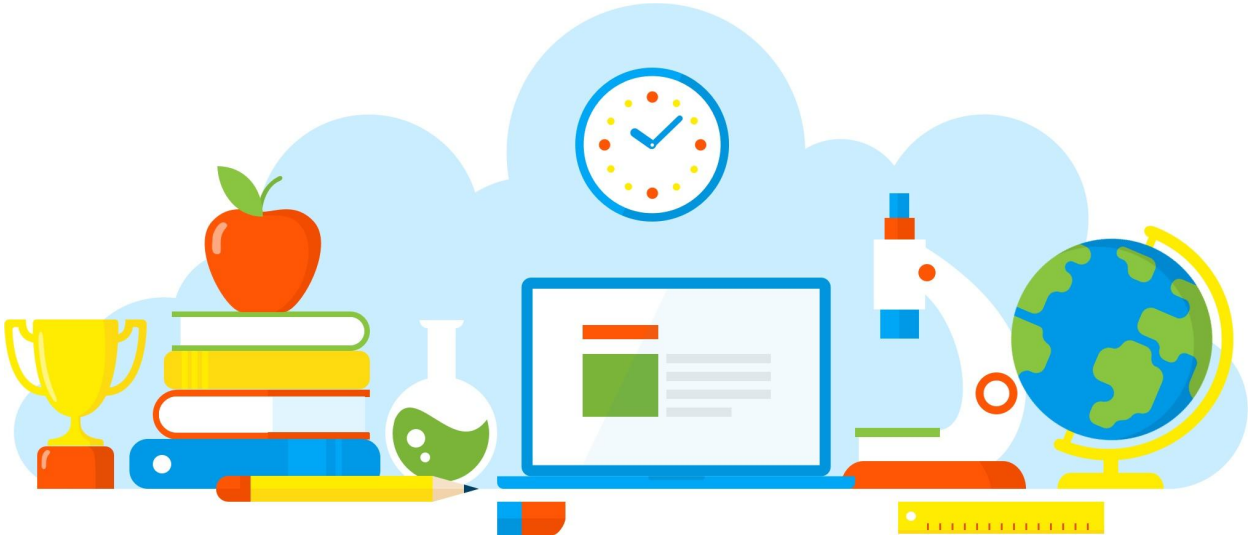

DIVULGAÇÃO DE BOAS PRÁTICAS

E. E. ANTONIO CARLOS DA TRINDADE

SALA DE DESCOMPRESSÃO

Diretoria de Ensino - Região Osasco

23/08/2021

Rua Geraldo Moran, 271 – Jd. Umuarama – Osasco-SP – CEP: 06030-060
Tel.: 2284-8100 - e-mail deosc@educacao.sp.gov.br

DIVULGAÇÃO DE BOAS PRÁTICAS

E. E. ANTONIO CARLOS DA TRINDADE

Diretor(a): Jorge Luiz Theodoro Venturini

Nome do Projeto/Ação/Evento: SALA DE DESCOMPRESSÃO

Objetivo do Projeto/Ação/Evento: O objetivo é de aliviar a pressão e principalmente, estimular a convivência e interação entre todos os professores, funcionários e equipe.

Descrição do Projeto/Ação/Evento: Valorizar esses momentos de convivência com todos profissionais da escola, onde é possível criar uma boa relação e rendimento dentro da sala de aula com os alunos, planejar, traçar objetivos e metas de curto e longo prazo muitas vezes são necessárias e poucas mudanças já fazem uma grande diferença.(Sonhar sempre....)

Data de realização: 23/08/2021

Público Alvo: Diretor, Vice Diretor

Equipe Organizadora: Diretor , Vice Diretor

Quantidades de Participantes: 02

Impacto nos Resultados Educacionais da Escola: Essa maior atenção ao trabalho do diretor e de sua equipe na escola
veio acompanhada do aumento de expectativas sobre seu trabalho.

Parcerias Envolvidas: Empresa terceirizada

Fotos

PUNCH

Arquivo recebido em: 21/09/2021 15:16:18