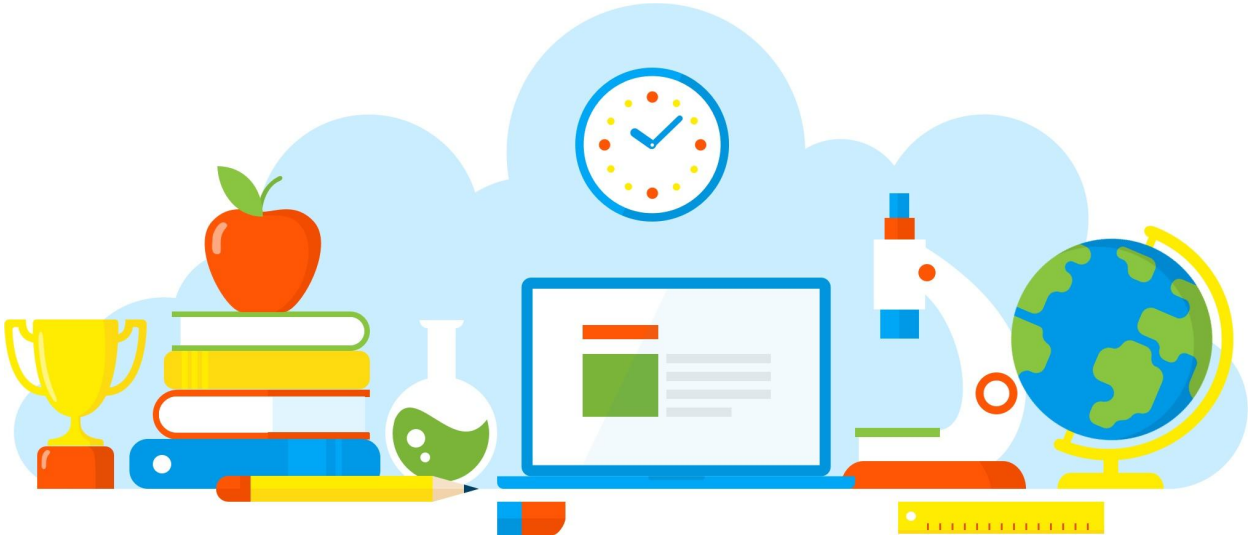

DIVULGAÇÃO DE BOAS PRÁTICAS

E. E. PROFESSOR FERNANDO BUONADUCE

Diálogo sobre saúde mental

Diretoria de Ensino - Região Osasco

02/09/2021

Rua Geraldo Moran, 271 – Jd. Umuarama – Osasco-SP – CEP: 06030-060
Tel.: 2284-8100 - e-mail deosc@educacao.sp.gov.br

DIVULGAÇÃO DE BOAS PRÁTICAS

E. E. PROFESSOR FERNANDO BUONADUCE

Diretor(a): Renato Carlos

Nome do Projeto/Ação/Evento: Diálogo sobre saúde mental

Objetivo do Projeto/Ação/Evento: Proporcionar o diálogo e a reflexão sobre Saúde Mental

Descrição do Projeto/Ação/Evento: Os estudantes da 1ª série do Ensino Médio participaram de um bate-papo em forma de troca de ideias e criação de rimas sobre o tema Saúde Mental, tendo a mediação e orientação da profª Raquel. Os alunos registraram suas ideias através da gravação de vídeos, que foram divulgados para os colegas e demais professores.

Data de realização: 02/09/2021

Público Alvo: Alunos

Equipe Organizadora: Professora Raquel (Filosofia e Sociologia)

Quantidades de Participantes: 30

Impacto nos Resultados Educacionais da Escola: Alto

Parcerias Envolvidas:

Fotos

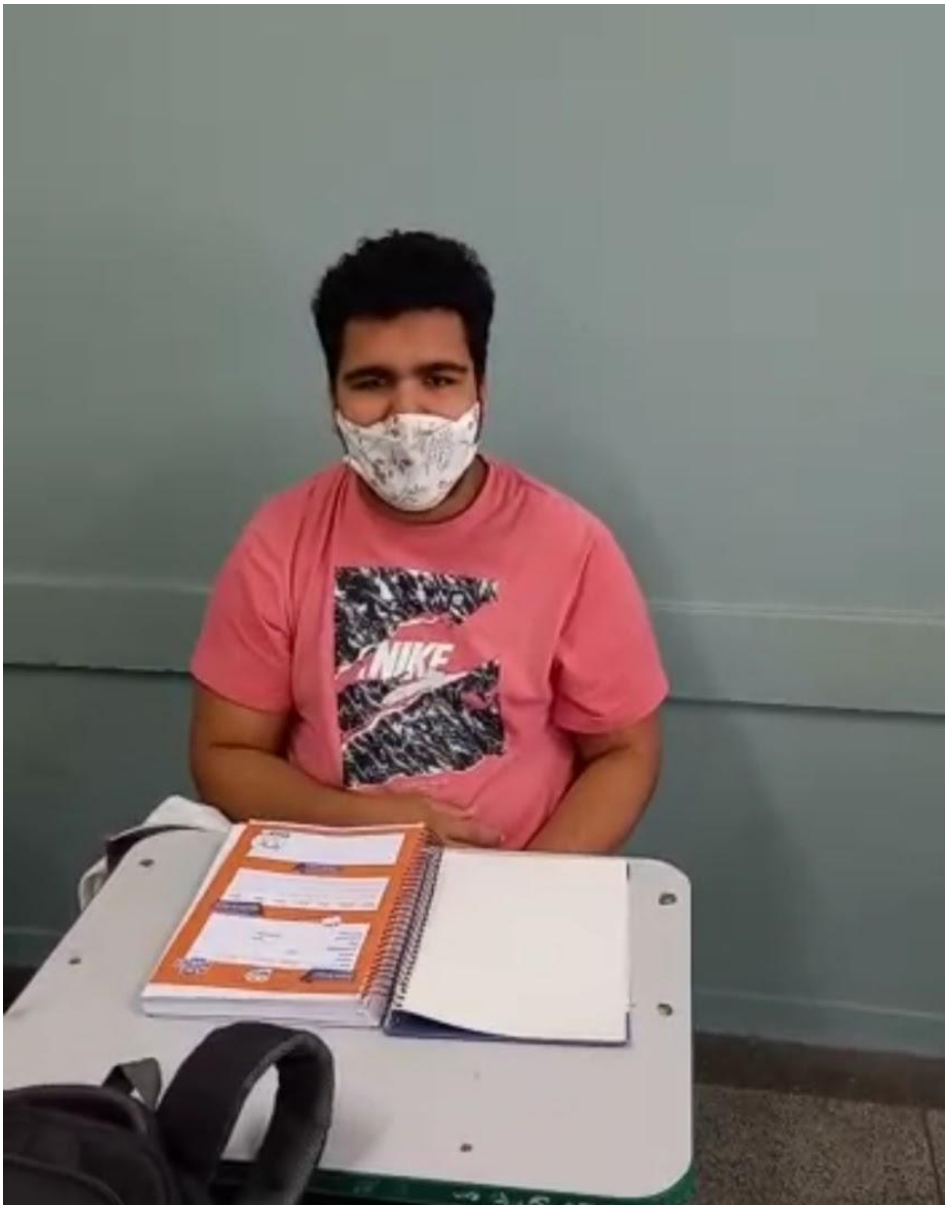

Arquivo recebido em: 02/09/2021 10:17:35