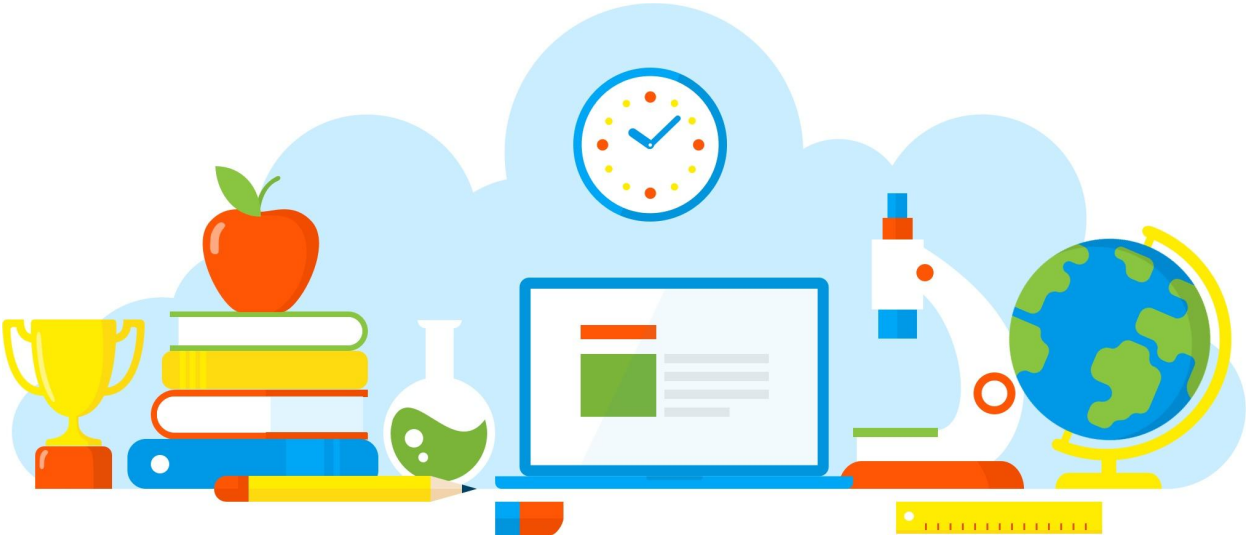

DIVULGAÇÃO DE BOAS PRÁTICAS

E. E. PROFESSOR JOAO BAPTISTA DE BRITO

"Desafio do conhecimento"

Diretoria de Ensino - Região Osasco

09/09/2021

Rua Geraldo Moran, 271 – Jd. Umuarama – Osasco-SP – CEP: 06030-060
Tel.: 2284-8100 - e-mail deosc@educacao.sp.gov.br

DIVULGAÇÃO DE BOAS PRÁTICAS

E. E. PROFESSOR JOAO BAPTISTA DE BRITO

Diretor(a): Rita Marina Lapenta Jazantti

Nome do Projeto/Ação/Evento: "Desafio do conhecimento"

Objetivo do Projeto/Ação/Evento: Promover sondagem do conhecimento adquirido pelos estudantes sobre o conteúdo e habilidades trabalhadas nas aulas de História do bimestre. Também pretendeu-se, de forma dinâmica, envolver os alunos em espírito de cooperação e colaboração para responderem ao jogo criado pela professora.

Descrição do Projeto/Ação/Evento: Os estudantes foram divididos em dois grupos nas salas (3 nonos anos), respeitando os protocolos de segurança; Na sequência foi pedido que dois representantes de cada um dos grupos, por vez, fossem responder as perguntas do Quiz de História. Os outros participantes do grupo poderiam se reunir para discutir cada questão, de forma colaborativa.

Data de realização: 09/09/2021

Público Alvo: Estudantes dos três nonos anos

Equipe Organizadora: Professora Carolina - História

Quantidades de Participantes: 50

Impacto nos Resultados Educacionais da Escola: A professora percebeu que os estudantes conseguiram movimentar os conhecimentos adquiridos nas aulas diante das respostas do Quiz e do espírito colaborativo desenvolvido no decorrer do jogo.

Parcerias Envolvidas: não se aplica

Fotos

Arquivo recebido em: 10/09/2021 11:10:34