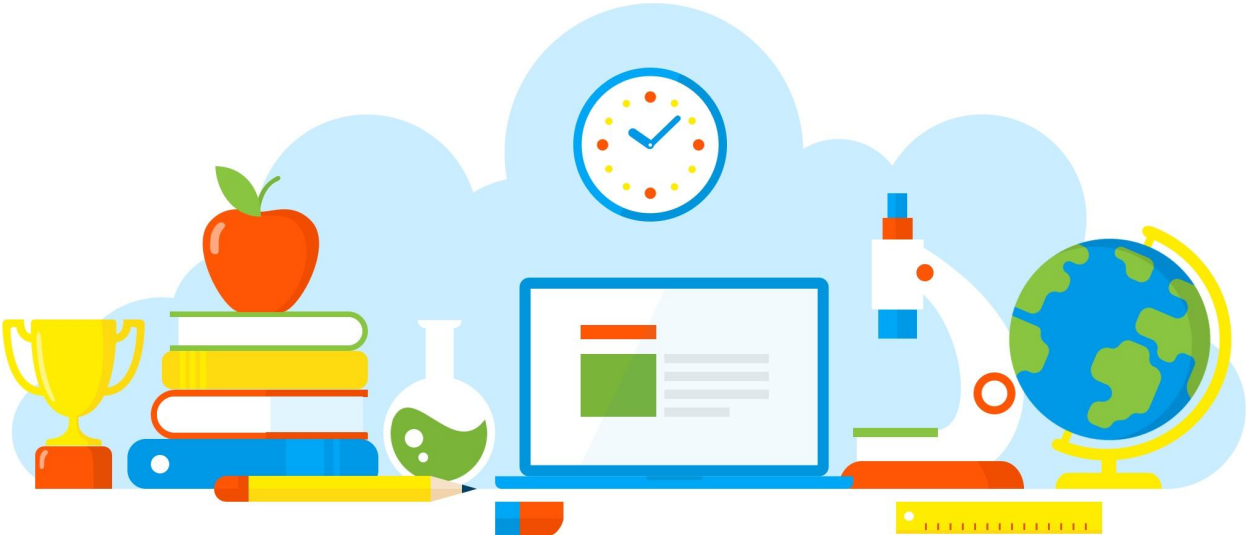

DIVULGAÇÃO DE BOAS PRÁTICAS

E. E. PROFESSOR JOAO BAPTISTA DE BRITO

Cálculo de volume de blocos retangulares

Diretoria de Ensino - Região Osasco

14/09/2021

Rua Geraldo Moran, 271 – Jd. Umuarama – Osasco-SP – CEP: 06030-060
Tel.: 2284-8100 - e-mail deosc@educacao.sp.gov.br

DIVULGAÇÃO DE BOAS PRÁTICAS

E. E. PROFESSOR JOAO BAPTISTA DE BRITO

Diretor(a): Rita Marina Lapenta Janzantti

Nome do Projeto/Ação/Evento: Cálculo de volume de blocos retangulares

Objetivo do Projeto/Ação/Evento: Cálculo de volume de blocos retangulares, utilizando
unidades de medida convencionais mais usuais.

Descrição do Projeto/Ação/Evento: Durante as aulas de práticas experimentais, os estudantes responderam questões investigativas sobre a definição de bloco retangular. Com esse questionário, adquiriram os conceitos necessários para executar a prática : medir e calcular blocos retangulares. Trouxeram caixas de vários modelos e tamanhos e instrumentos para medi-las e realizaram os cálculos

Data de realização: 14/09/2021

Público Alvo: 7º anos do ensino fundamental

Equipe Organizadora: Professora Ana Beatriz Bueno Ferraz Barboza Lima

Quantidades de Participantes: 100

Impacto nos Resultados Educacionais da Escola: Os estudantes aprenderam a calcular volume de blocos retangulares utilizando instrumentos variados como régua, fita métrica, trena etc. Aprenderam conceitos de volume, capacidade, unidades de volume (m3. cm3, mm3 etc). Também adquiriram as Competências Socioemocionais: Iniciativa social, foco, responsabilidade, organização,
persistência, determinação, curiosidade para aprender e imaginação criativa.

Parcerias Envolvidas:

Fotos

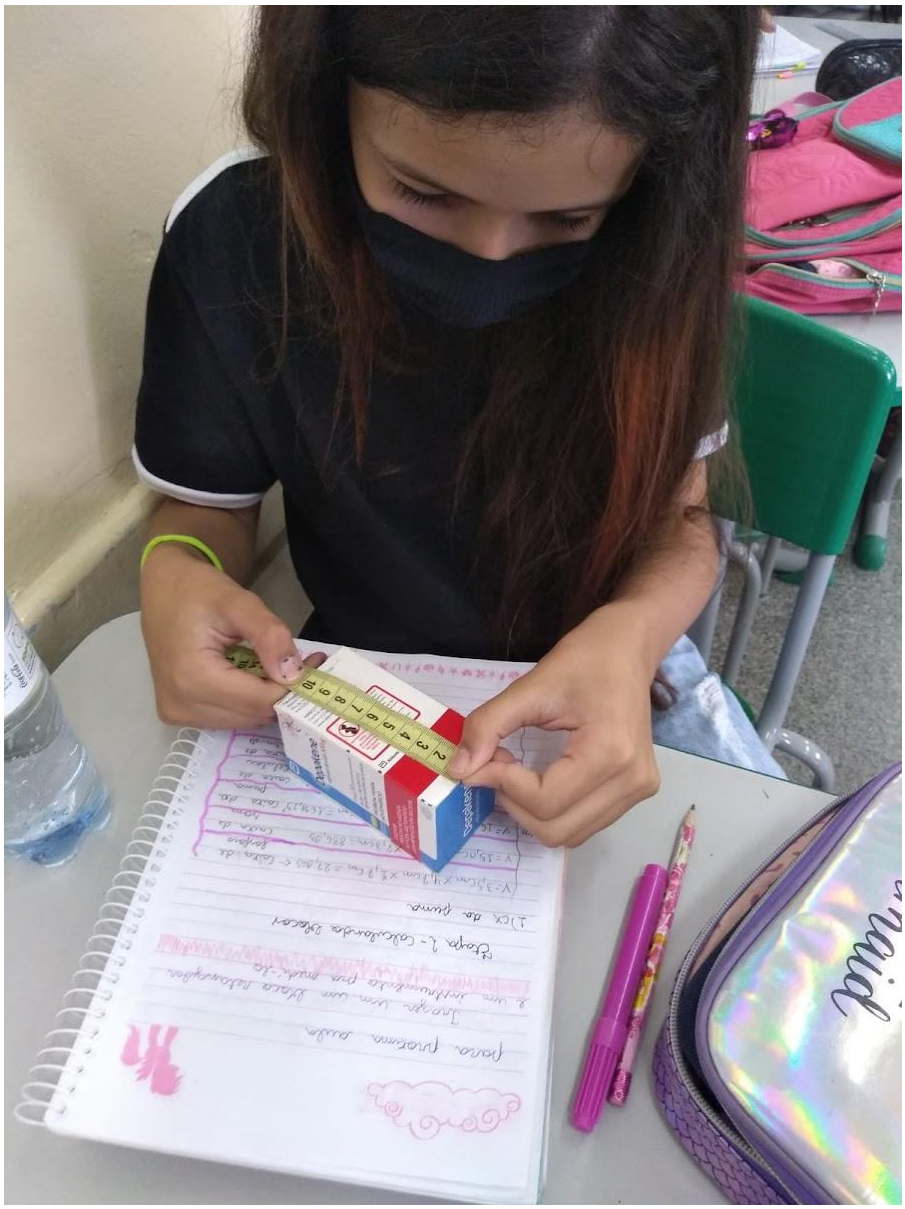

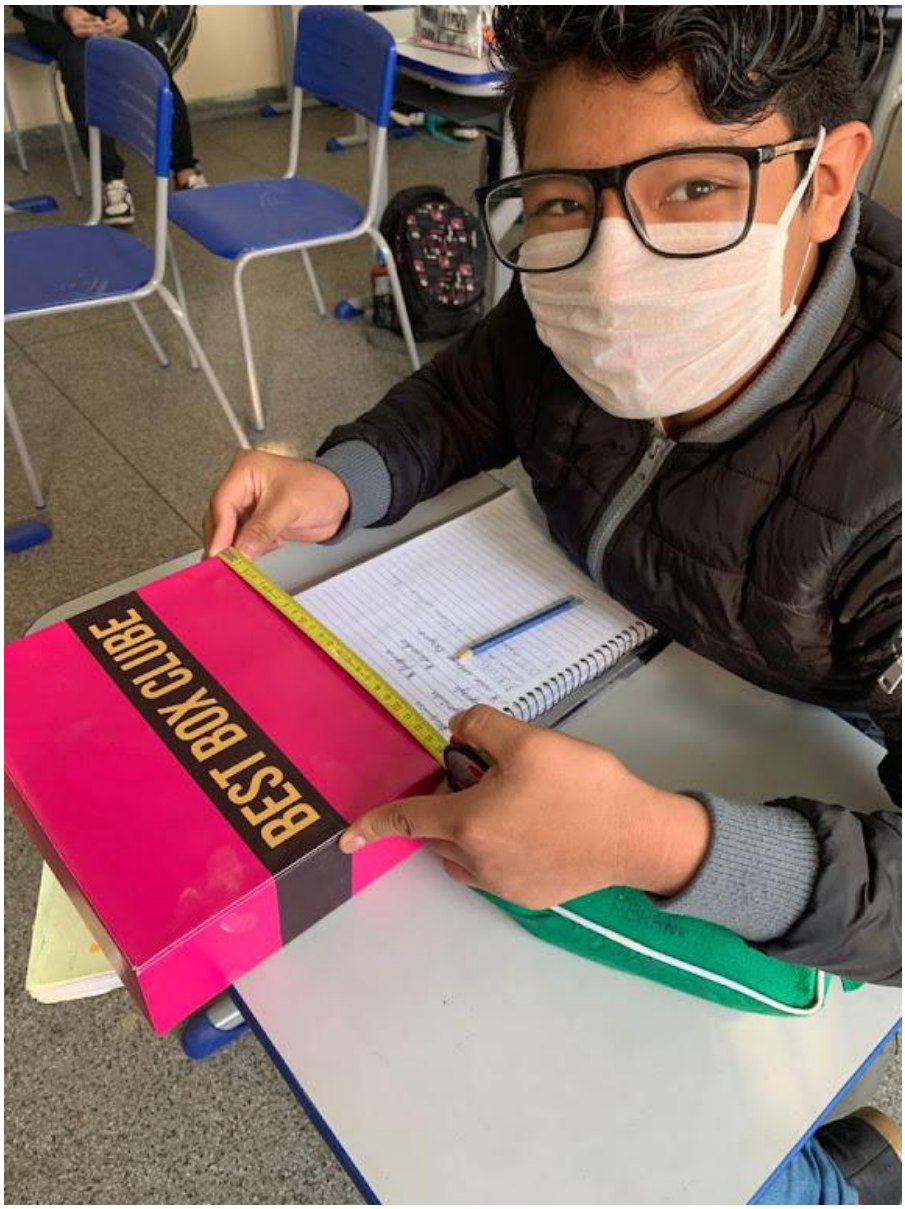
BEST BOX CLUBE

Arquivo recebido em: 16/09/2021 12:07:54