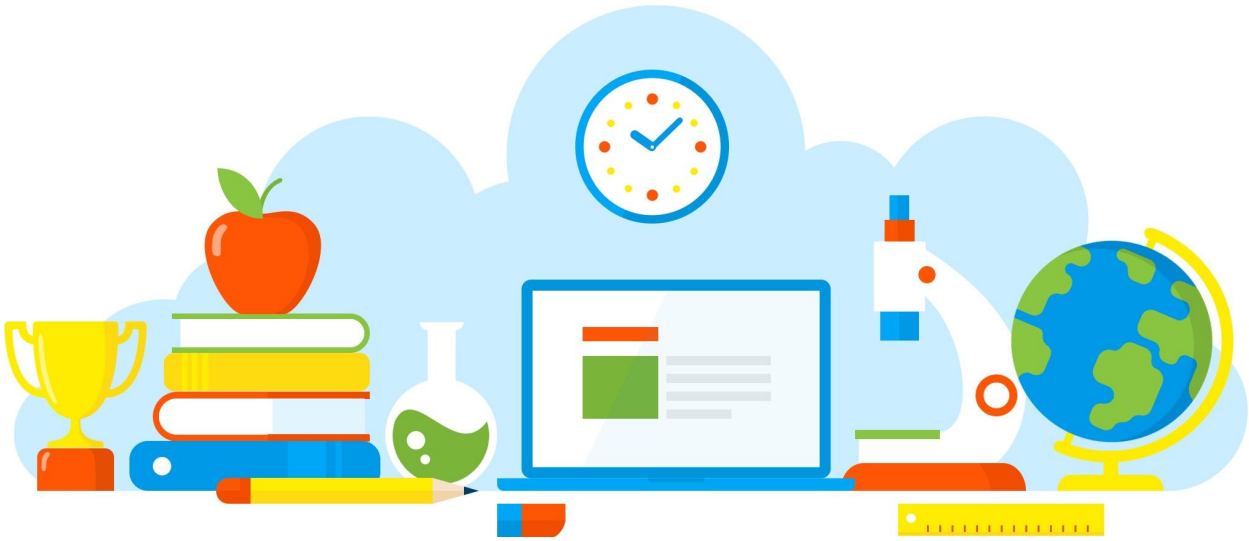

DIVULGAÇÃO DE BOAS PRÁTICAS

E. E. JULIA LOPES DE ALMEIDA

CAMPANHA DE VACINAÇÃO COVID

Diretoria de Ensino - Região Osasco

03/09/2021

Rua Geraldo Moran, 271 – Jd. Umuarama – Osasco-SP – CEP: 06030-060
Tel.: 2284-8100 - e-mail deosc@educacao.sp.gov.br

DIVULGAÇÃO DE BOAS PRÁTICAS

E. E. JULIA LOPES DE ALMEIDA

Diretor(a): TEREZA ZENSQUE

Nome do Projeto/Ação/Evento: CAMPANHA DE VACINAÇÃO COVID

Objetivo do Projeto/Ação/Evento: FACILITAR O ACESSO A VACINA PARA OS ALUNOS DA ESCOLA

Descrição do Projeto/Ação/Evento: DURANTE DUAS SEMANAS A ESCOLA ORGANIZOU JUNTAMENTE COM A EQUIPE DA UBS HELENA MARREY , LEVANDO A VACINAÇÃO PARA DENTRO DA ESCOLA. ATRAVÉS DESTA AÇÃO ELES RECEBERAM ORIENTAÇÕES SOBRE A IMPORTANCIA DA VACINAÇÃO, E DE TODOS OS PROTOCOLOS DE PREVENÇÃO AO COVID 19. MESMO OS ALUNOS EM AULAS REMOTAS FORAM AVISADOS ATRAVÉS DAS REDES SOCIAIS E GRUPOS DO WHATS APP SOBRE ESSE DIA E TODOS RECEBERAM O TERMO DE AUTORIZAÇÃO PARA QUE OS FILHOS FOSSEM VACINADOS NA ESCOLA.

Data de realização: 03/09/2021

Público Alvo: ALUNOS

Equipe Organizadora: PROFESSORES, TRIO GESTOR, GRÊMIO ESTUDANTIL E ENFERMEIROS DA UBS

Quantidades de Participantes: 700

Impacto nos Resultados Educacionais da Escola: MAIS ALUNOS COMEÇARAM A PARTICIPAR PRESENCIALMENTE DAS AULAS.

Parcerias Envolvidas: UBS HELENA MARREY

Fotos

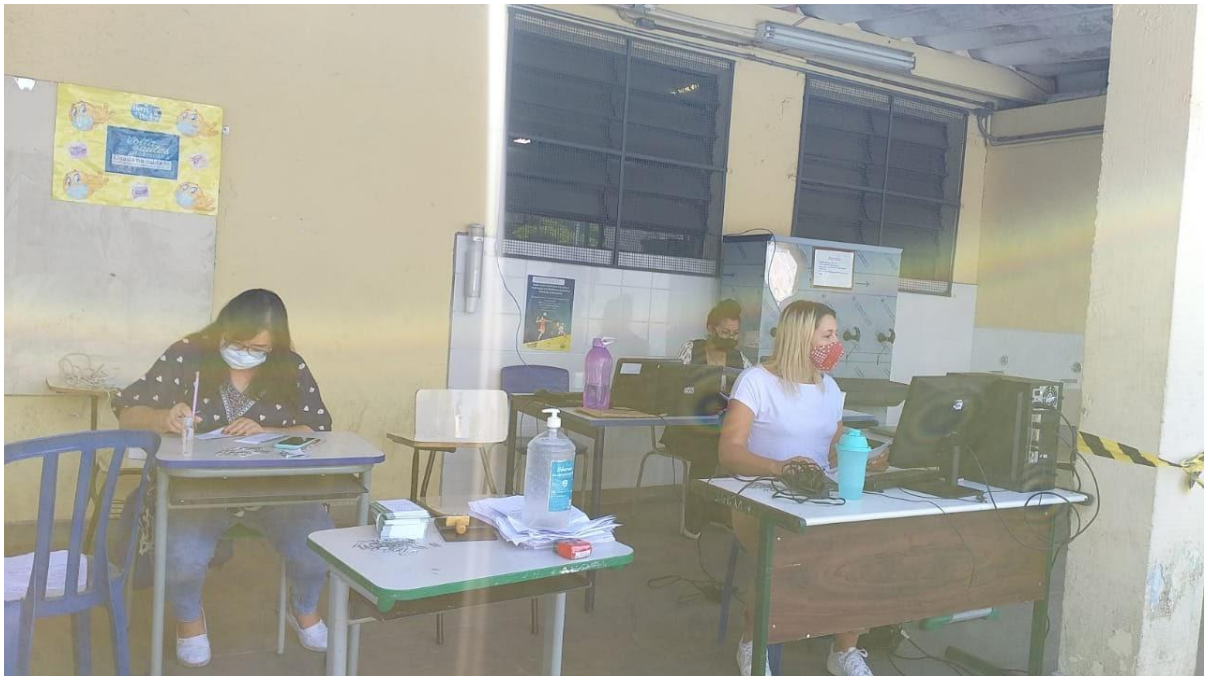

Arquivo recebido em: 15/09/2021 15:03:08