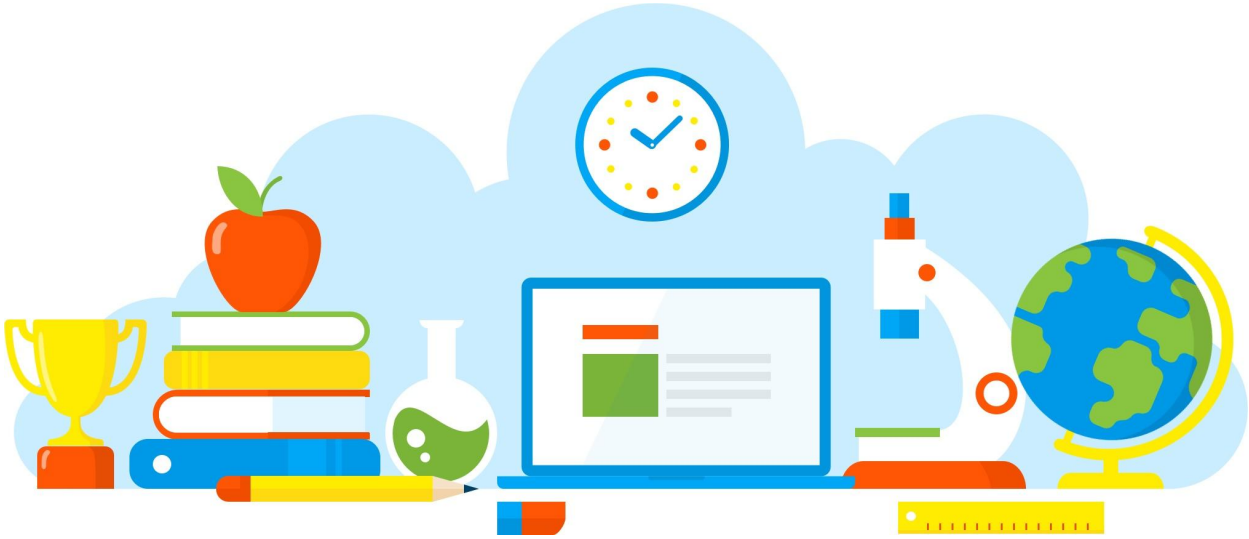

DIVULGAÇÃO DE BOAS PRÁTICAS

E. E. PROFESSORA ALICE VELHO TEIXEIRA

Aulas híbridas

Diretoria de Ensino - Região Osasco

06/09/2021

Rua Geraldo Moran, 271 – Jd. Umuarama – Osasco-SP – CEP: 06030-060
Tel.: 2284-8100 - e-mail deosc@educacao.sp.gov.br

DIVULGAÇÃO DE BOAS PRÁTICAS

E. E. PROFESSORA ALICE VELHO TEIXEIRA

Diretor(a): Angélica dos Santos Martins Sorato

Nome do Projeto/Ação/Evento: Aulas híbridas

Objetivo do Projeto/Ação/Evento: Trata-se de por em prática, fazendo uso dos novos equipamentos tecnológicos que a escola recebeu, aulas híbridas para atender a todos os alunos e professores (presencialmente e remotamente).

Descrição do Projeto/Ação/Evento: Devido a necessidade de atender a demanda de aulas dos professores em teletrabalho para permitir o ensino híbrido para os alunos presentes na escola e em casa, o professor de História Leandro e o professor de Geografia Phillipp puderam ministrar aulas para todos. As transmissões das aulas ocorreram ao vivo via o aplicativo google meet, com a tela do notebook espelhada na SmartTV das salas de aula.

Data de realização: 06/09/2021

Público Alvo: Alunos e Professores

Equipe Organizadora: Coordenação e professores da área de Ciências Humanas

Quantidades de Participantes: 50

Impacto nos Resultados Educacionais da Escola: O ensino híbrido visa dar oportunidade de aprendizado para o aluno de acordo com suas possibilidades, fazendo com que ele tenha mais autonomia e liberdade no momento de consumir o conteúdo. Portanto, cada aluno se torna um membro ativo em sala, trazendo conhecimentos diversos e colaborando com o aprendizado do outro, mesmo que esteja on-line.

Parcerias Envolvidas: Gestão e professores

Fotos

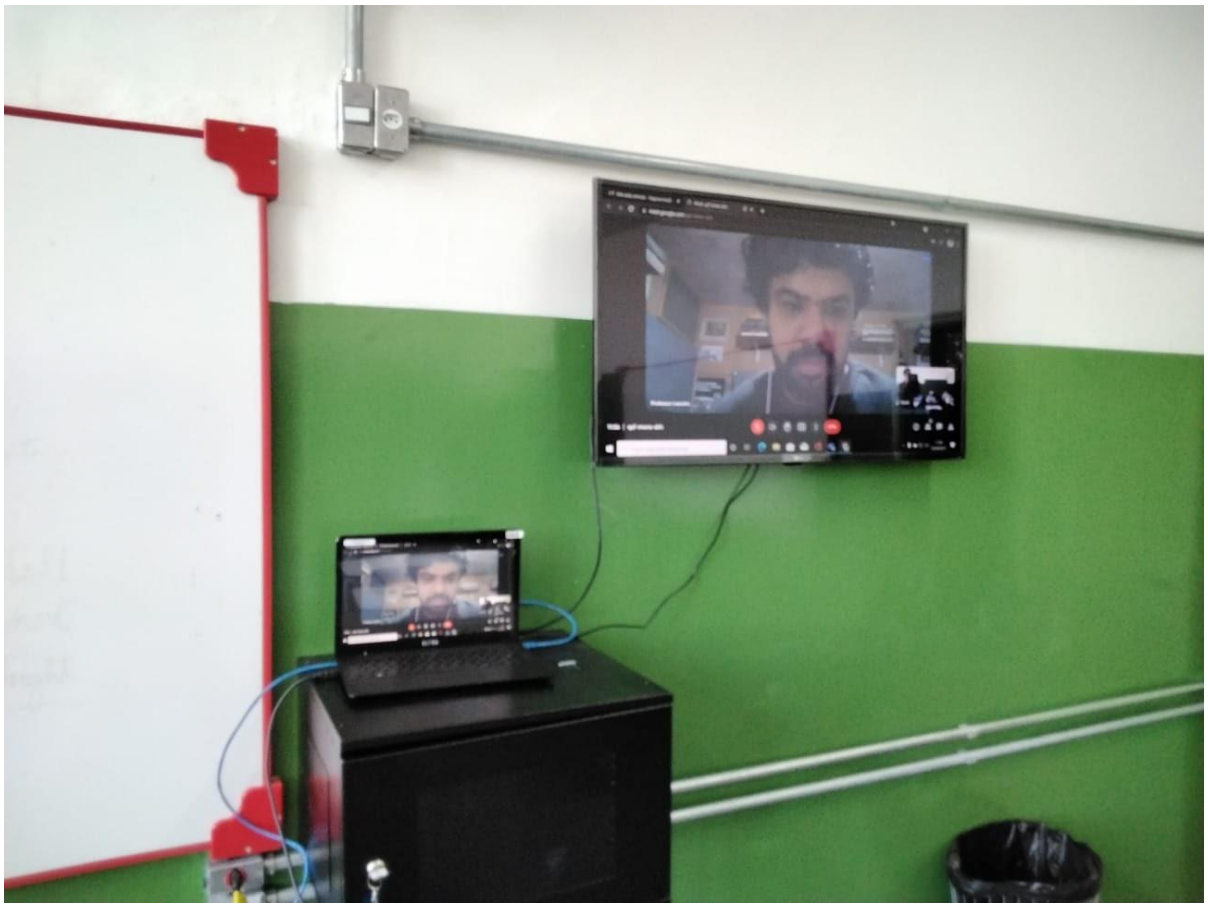

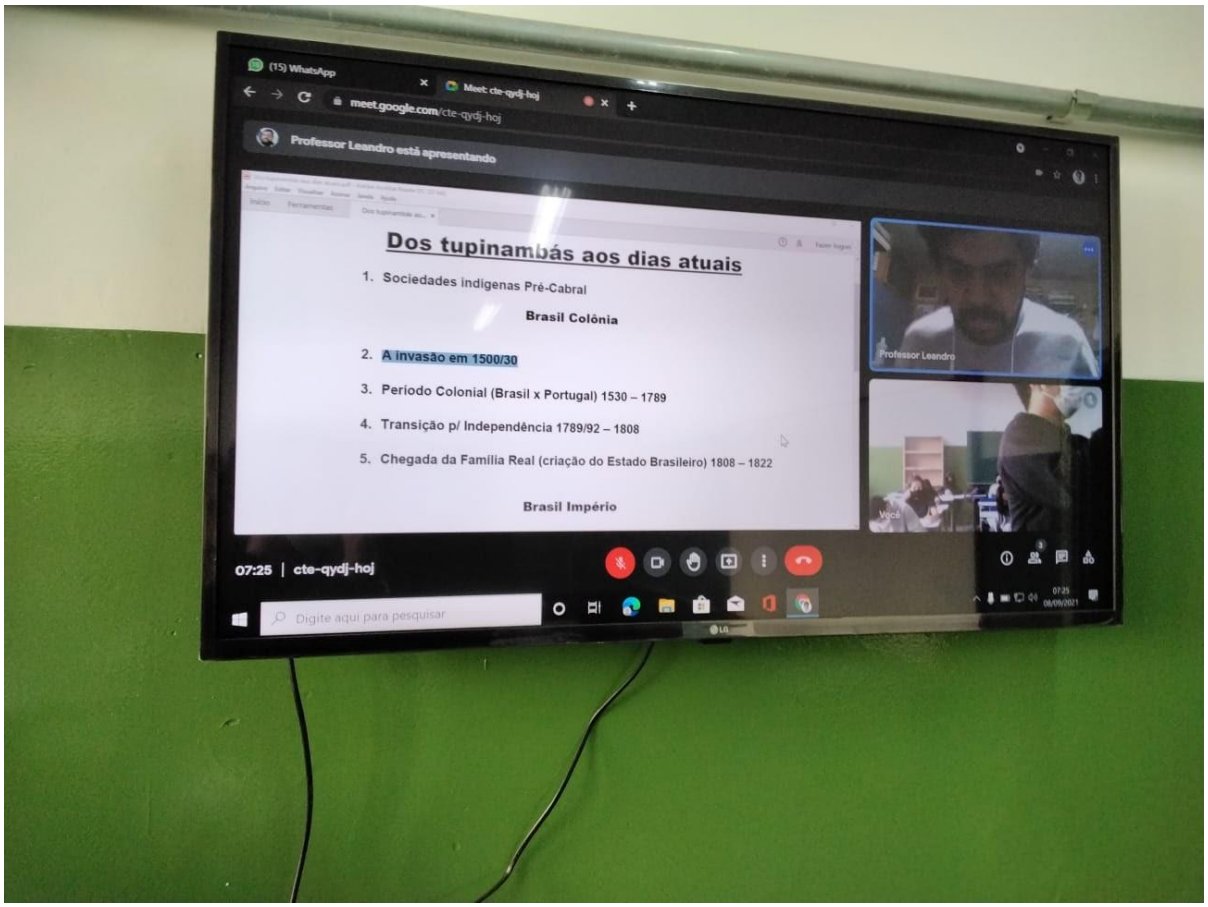

Arquivo recebido em: 13/09/2021 14:43:20