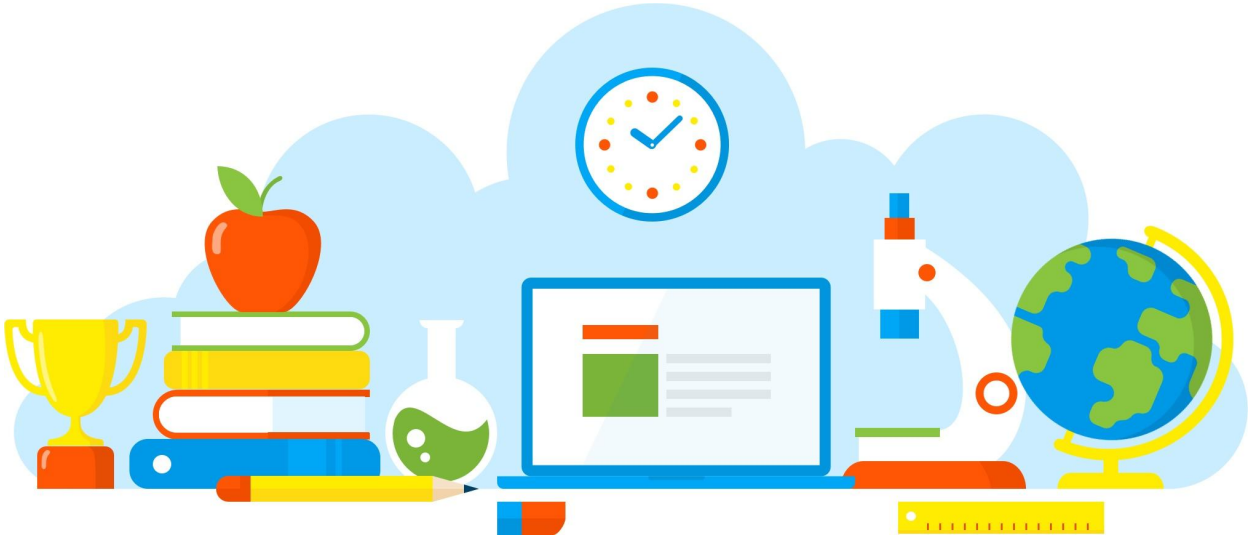

DIVULGAÇÃO DE BOAS PRÁTICAS

E. E. MAJOR TELMO COELHO FILHO

Agita Galera

Diretoria de Ensino - Região Osasco

30/08/2021

Rua Geraldo Moran, 271 – Jd. Umuarama – Osasco-SP – CEP: 06030-060
Tel.: 2284-8100 - e-mail deosc@educacao.sp.gov.br

DIVULGAÇÃO DE BOAS PRÁTICAS

E. E. MAJOR TELMO COELHO FILHO

Diretor(a): Eduardo Pais

Nome do Projeto/Ação/Evento: Agita Galera

Objetivo do Projeto/Ação/Evento: Realização de atividades físicas

Descrição do Projeto/Ação/Evento: Os alunos foram desafiados a praticar alguma atividade física diferenciada e manter uma alimentação saudável.

Data de realização: 30/08/2021

Público Alvo: Alunos da UE Major Telmo

Equipe Organizadora: Professores de Educação Física: Douglas, Fabiana, Edigar

Quantidades de Participantes: 200

Impacto nos Resultados Educacionais da Escola: Interesse nas aulas de Educação física

Parcerias Envolvidas: Professores e Gestão

Fotos

Arquivo recebido em: 17/09/2021 15:26:19