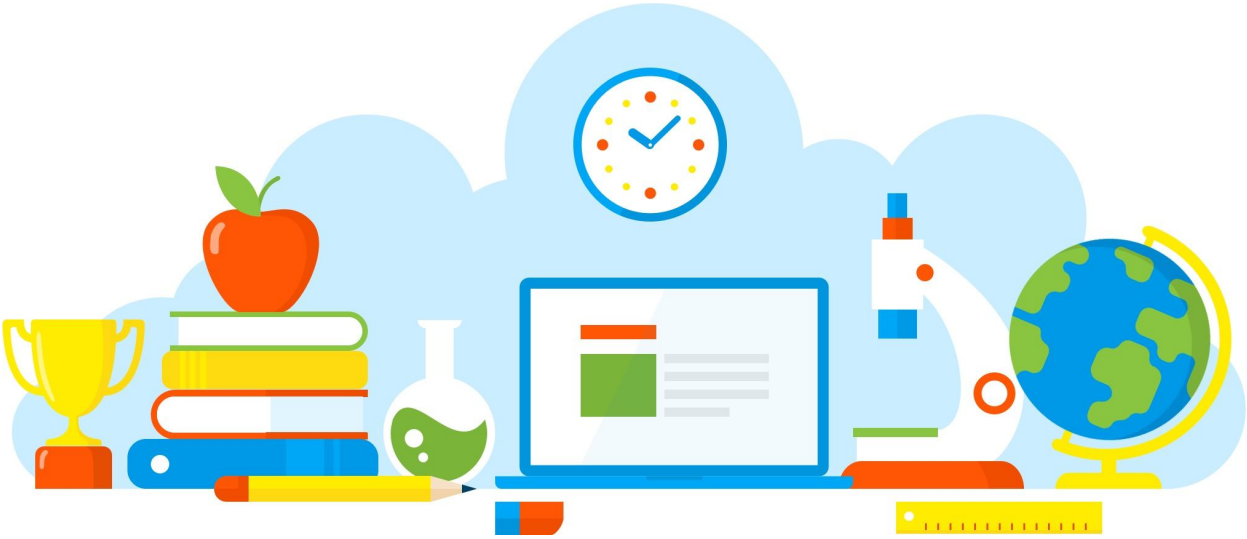

DIVULGAÇÃO DE BOAS PRÁTICAS

E. E. PROFESSOR FERNANDO BUONADUCE

Adaptação Curricular

Diretoria de Ensino - Região Osasco

09/09/2021

Rua Geraldo Moran, 271 – Jd. Umuarama – Osasco-SP – CEP: 06030-060
Tel.: 2284-8100 - e-mail deosc@educacao.sp.gov.br

DIVULGAÇÃO DE BOAS PRÁTICAS

E. E. PROFESSOR FERNANDO BUONADUCE

Diretor(a): Renato Carlos da Silva

Nome do Projeto/Ação/Evento: Adaptação Curricular

Objetivo do Projeto/Ação/Evento: Ofertar atividades adaptadas individualizadas, que contemplem o conteúdo trabalhado e as necessidades do aluno.

Descrição do Projeto/Ação/Evento: A atividade foi desenvolvida pelos professores de Educação Física (Valci e Matheus), e ofertadas aos alunos que necessitam de adaptação curricular.

Data de realização: 09/09/2021

Público Alvo: Alunos

Equipe Organizadora: Professores

Quantidades de Participantes: 4

Impacto nos Resultados Educacionais da Escola: Alto

Parcerias Envolvidas:

Fotos

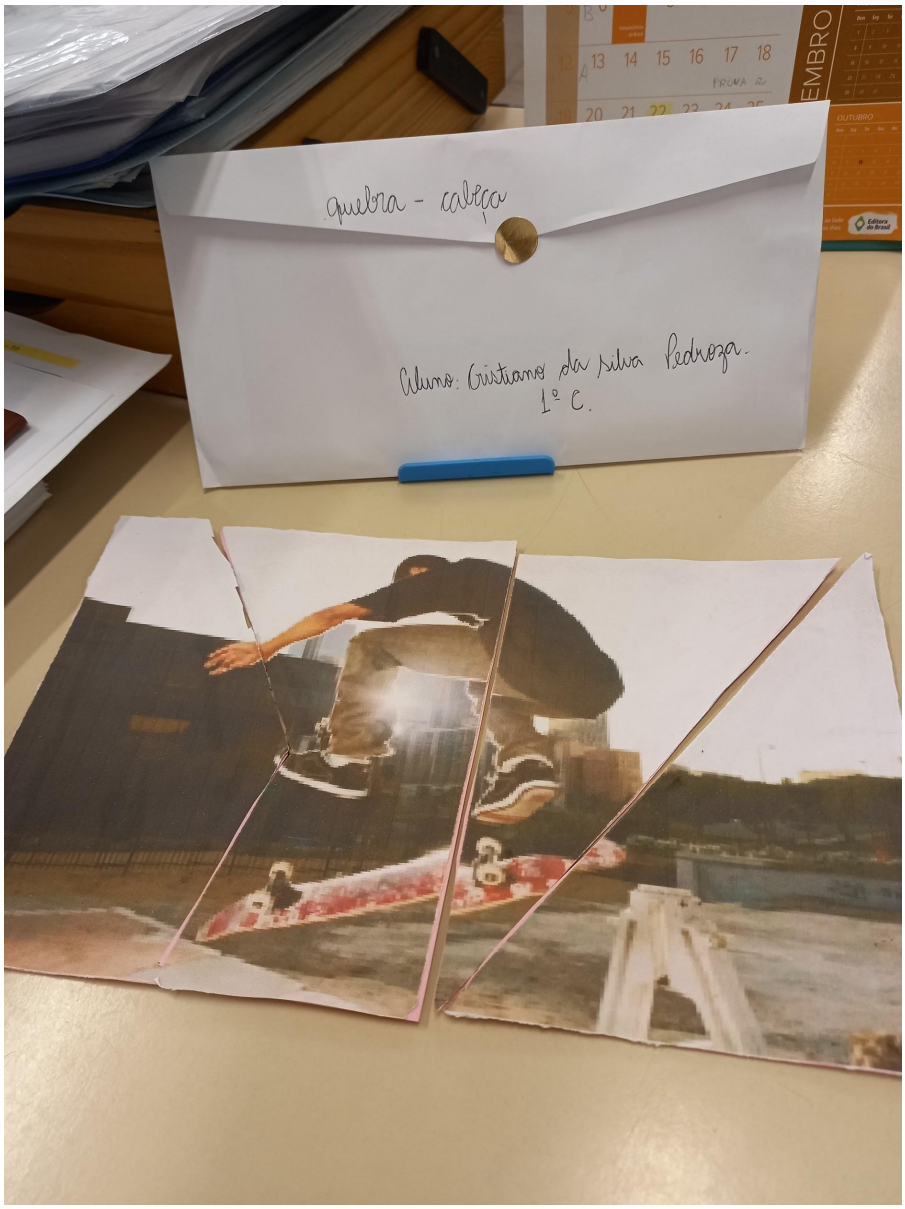

jogo da memória
aluno: cristiano da silva Pedreza
1º C
PARKOUR
PARKOUR

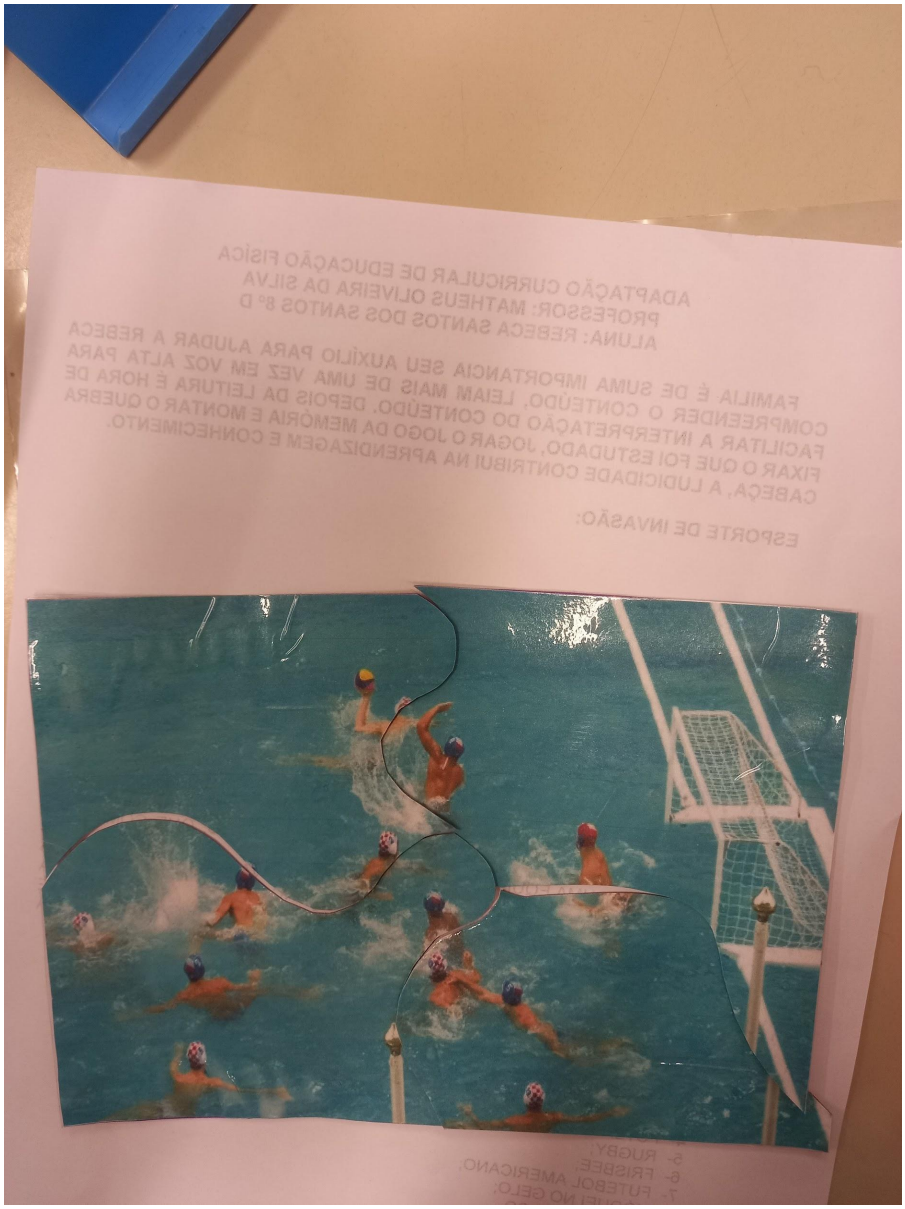

Arquivo recebido em: 16/09/2021 12:43:54