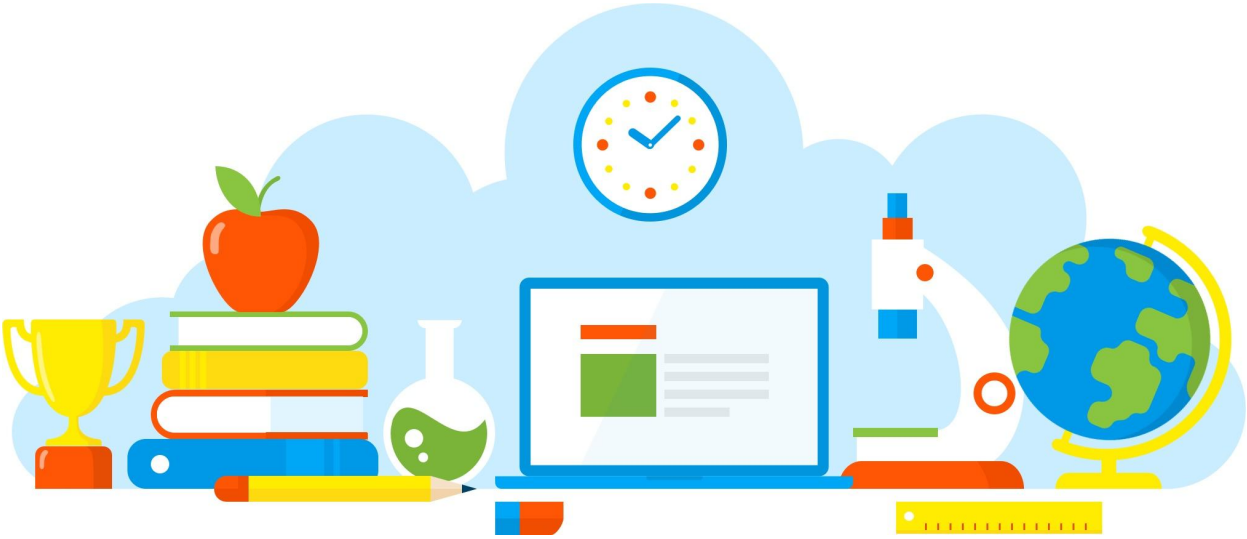

DIVULGAÇÃO DE BOAS PRÁTICAS

E. E. PROFESSOR FERNANDO BUONADUCE

Setembro Amarelo - "Menina, você é especial!"

Diretoria de Ensino - Região Osasco

01/08/2021

Rua Geraldo Moran, 271 – Jd. Umuarama – Osasco-SP – CEP: 06030-060
Tel.: 2284-8100 - e-mail deosc@educacao.sp.gov.br

DIVULGAÇÃO DE BOAS PRÁTICAS

E. E. PROFESSOR FERNANDO BUONADUCE

Diretor(a): Renato Carlos da Silva

Nome do Projeto/Ação/Evento: Setembro Amarelo - "Menina, você é especial!"

Objetivo do Projeto/Ação/Evento: Promover mensagens de incentivo e diálogos sobre saúde emocional.

Descrição do Projeto/Ação/Evento: Sob orientação da profª Rhaabe, as alunas elaboraram mensagens com o objetivo de valorizar, incentivar e acolher outras garotas. As mensagens foram expostas no banheiro feminino.

Data de realização: 01/08/2021

Público Alvo: Alto

Equipe Organizadora: Professora coordenadora / Professora de Geografia (Rhaabe) / Alunas do 7ºano

Quantidades de Participantes: 20

Impacto nos Resultados Educacionais da Escola: Alto

Parcerias Envolvidas:

Fotos

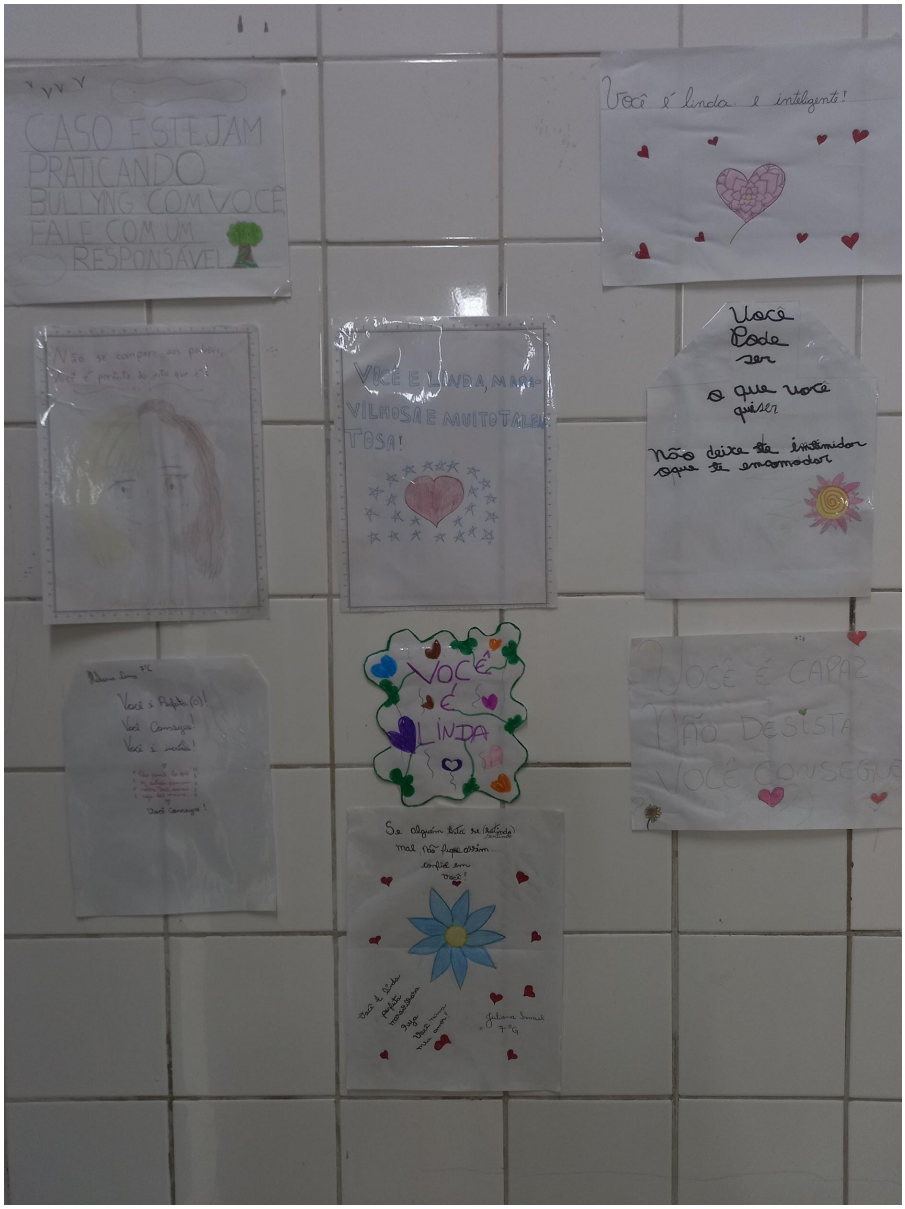

Arquivo recebido em: 13/09/2021 13:51:39