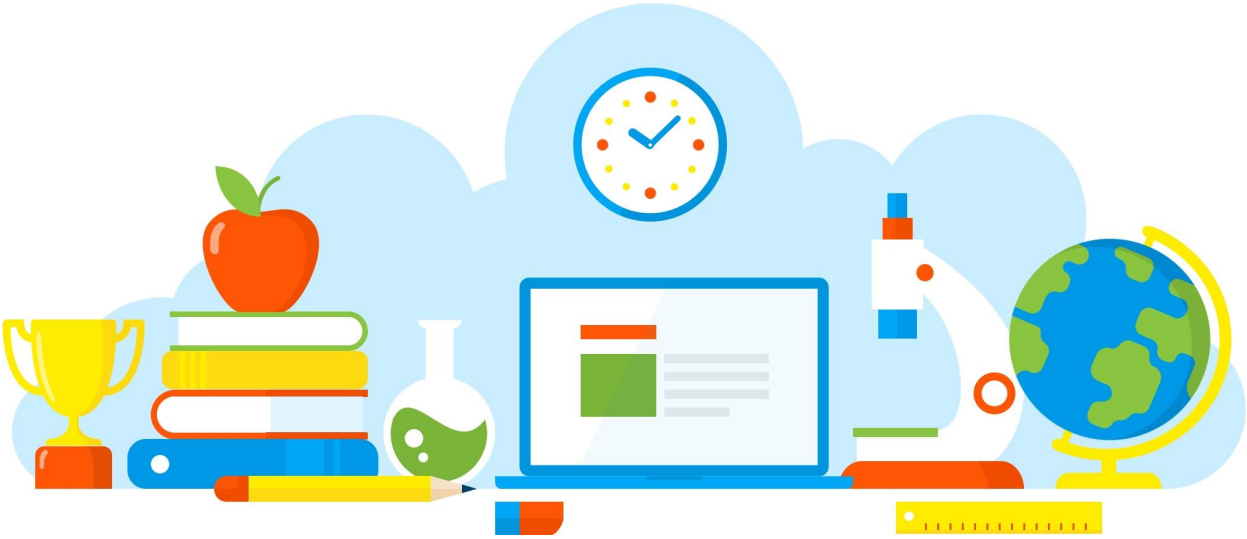

DIVULGAÇÃO DE BOAS PRÁTICAS

E. E. PROFESSORA MARIA AUGUSTA SIQUEIRA

Simulação phet.

Diretoria de Ensino - Região Osasco

15/07/2021

Rua Geraldo Moran, 271 – Jd. Umuarama – Osasco-SP – CEP: 06030-060
Tel.: 2284-8100 - e-mail deosc@educacao.sp.gov.br

DIVULGAÇÃO DE BOAS PRÁTICAS

E. E. PROFESSORA MARIA AUGUSTA SIQUEIRA

Diretor(a): Izabel de Azevedo

Nome do Projeto/Ação/Evento: Simulação phet.

Objetivo do Projeto/Ação/Evento: Disponibilizar aos alunos através do Classroom material de apoio que os auxilie desenvolver seu protagonismo nas participações interativas.

Descrição do Projeto/Ação/Evento: Uso de simulador phet como material de atividade interativa para prática conceitual.

Data de realização: 15/07/2021

Público Alvo: Alunos das segundas séries.

Equipe Organizadora: Professor Marcos Antônio Martin.

Quantidades de Participantes: 150

Impacto nos Resultados Educacionais da Escola: Consegui atingir 80% dos alunos em estudo híbrido.

Parcerias Envolvidas: Simulador phet.

Fotos

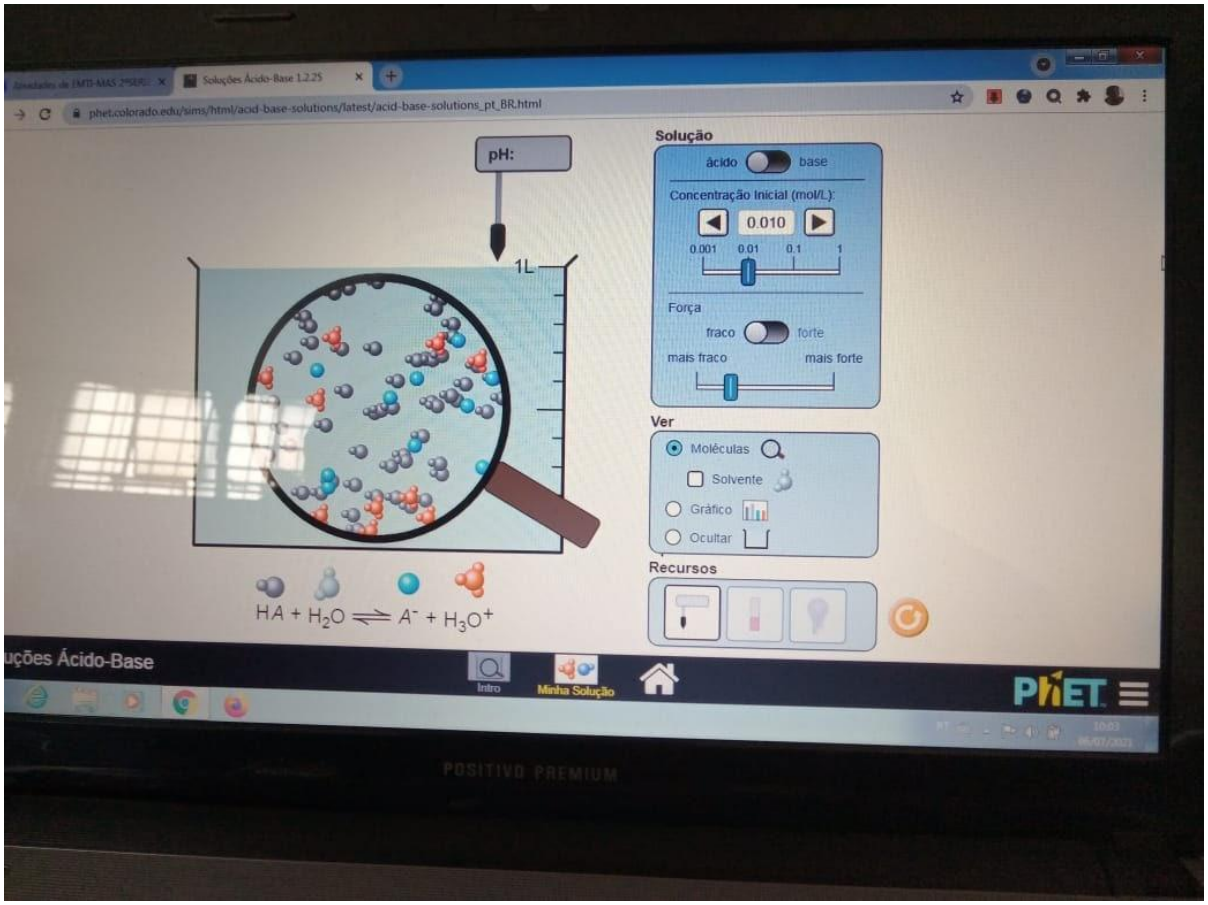

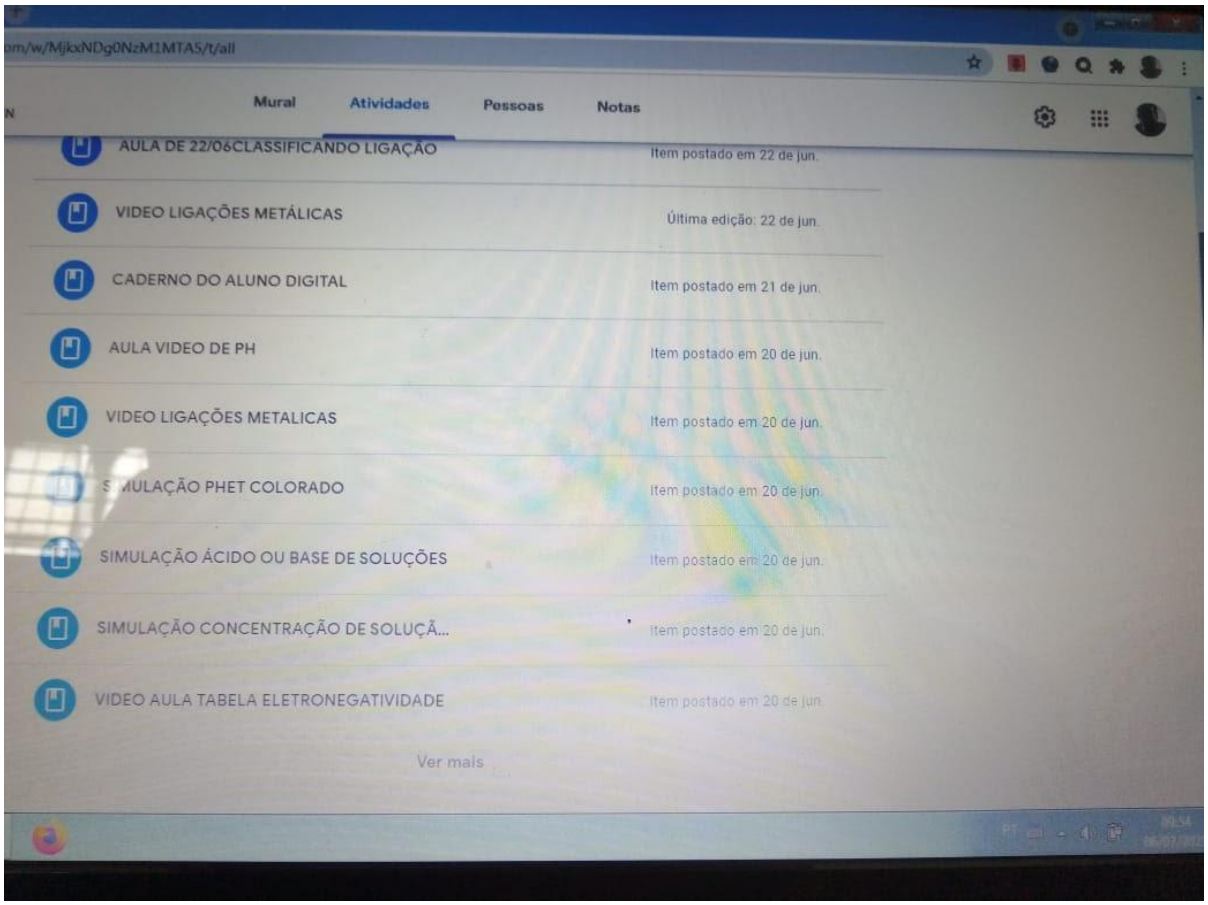
Mural
Atividades
Pessoas
Notas
AULA DE 22/06CLASSIFICANDO LIGAÇÃO
Item postado em 22 de jun.
VIDEO LIGAÇÕES METÁLICAS
Última edição: 22 de jun.
CADERNO DO ALUNO DIGITAL
Item postado em 21 de jun.
AULA VIDEO DE PH
Item postado em 20 de jun.
VIDEO LIGAÇÕES METALICAS
Item postado em 20 de jun.
SIMULAÇÃO PHET COLORADO
Item postado em 20 de jun.
SIMULAÇÃO ÁCIDO OU BASE DE SOLUÇÕES
Item postado em 20 de jun.
SIMULAÇÃO CONCENTRAÇÃO DE SOLUÇÃ...
Item postado em 20 de jun.
VIDEO AULA TABELA ELETRONEGATIVIDADE
Item postado em 20 de jun.
Ver mais

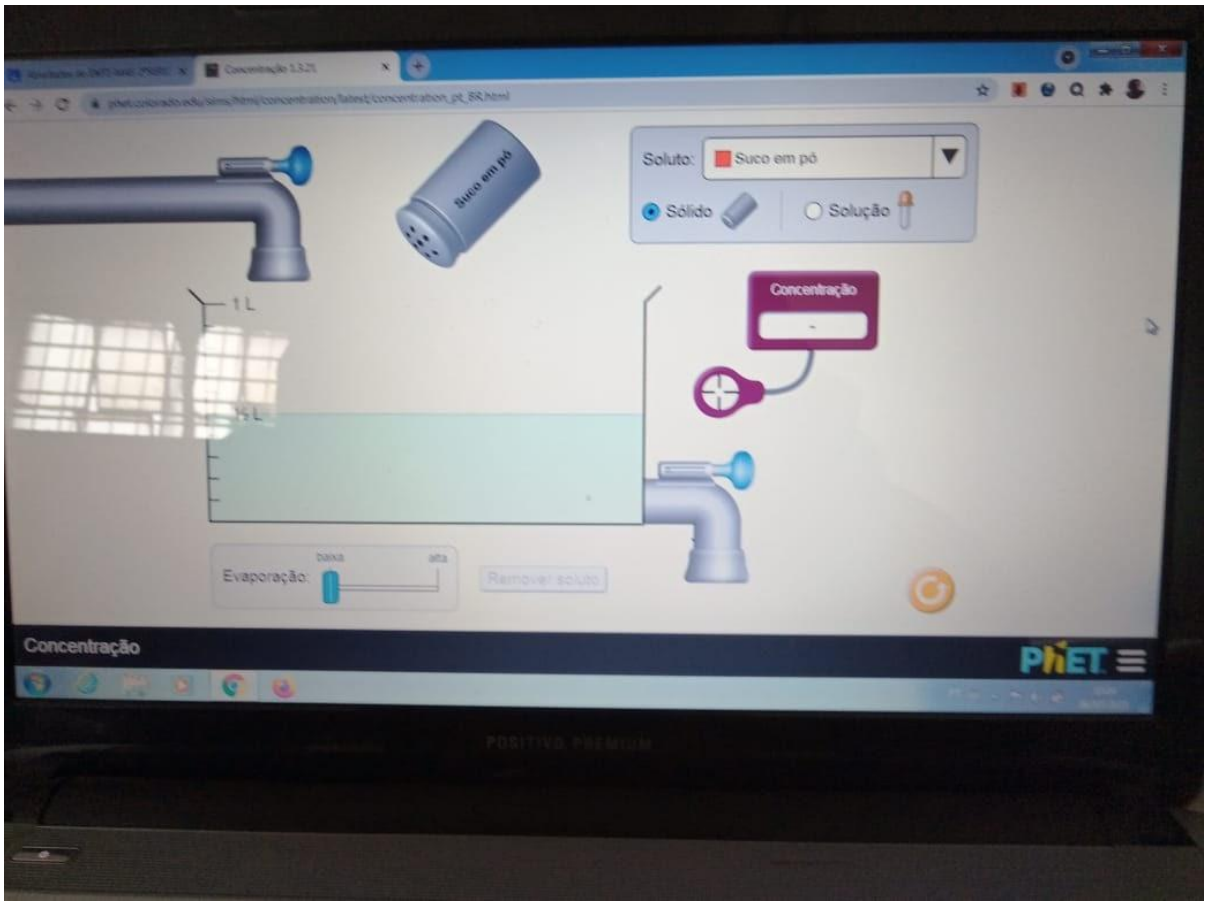

Arquivo recebido em: 19/08/2021 09:30:51