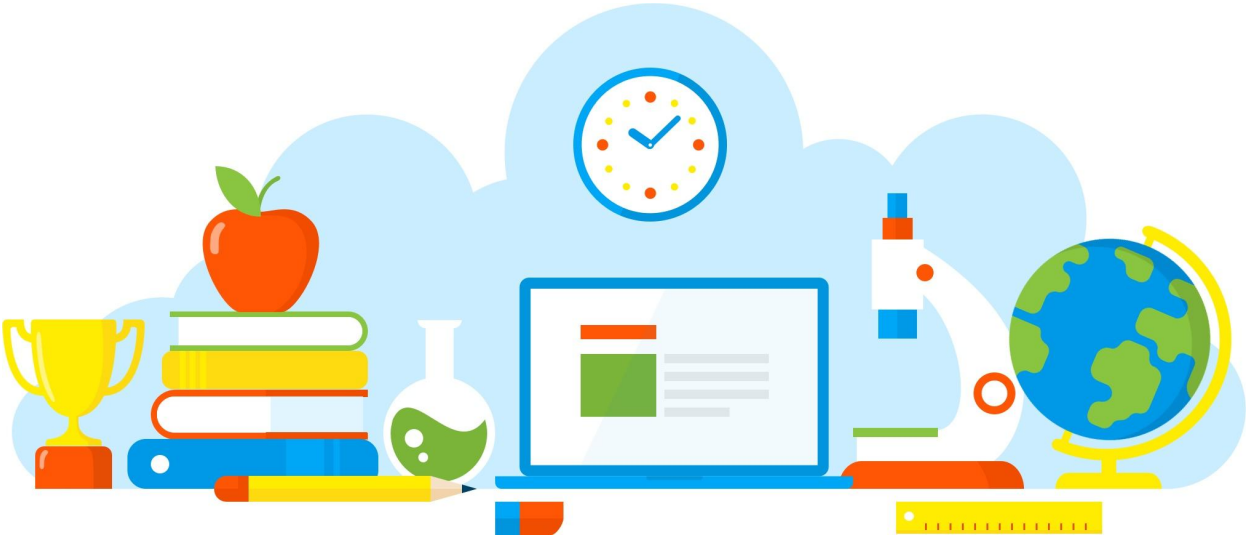

DIVULGAÇÃO DE BOAS PRÁTICAS

E. E. PROFESSOR CLAUDINEI GARCIA

Roda de conversa "Debatendo os sentimentos"

Diretoria de Ensino - Região Osasco

19/08/2021

Rua Geraldo Moran, 271 – Jd. Umuarama – Osasco-SP – CEP: 06030-060
Tel.: 2284-8100 - e-mail deosc@educacao.sp.gov.br

DIVULGAÇÃO DE BOAS PRÁTICAS

E. E. PROFESSOR CLAUDINEI GARCIA

Diretor(a): Antonio Paulo Paiato

Nome do Projeto/Ação/Evento: Roda de conversa "Debatendo os sentimentos"

Objetivo do Projeto/Ação/Evento: Interagir com os alunos sobre seus sentimentos e conflitos em época de pandemia

Descrição do Projeto/Ação/Evento: Roda de conversa com os alunos do ensino fundamental sobre as diversas situações, conflitos e sentimentos, gerados em época de pandemia.

Data de realização: 19/08/2021

Público Alvo: Equipe gestora, professores e alunos do ensino fundamental

Equipe Organizadora: Equipe gestora e professores

Quantidades de Participantes: 223

Impacto nos Resultados Educacionais da Escola: Empatia entre os envolvidos na atividade

Parcerias Envolvidas: Equipe gestora, professores e alunos

Fotos

Arquivo recebido em: 26/08/2021 22:52:52