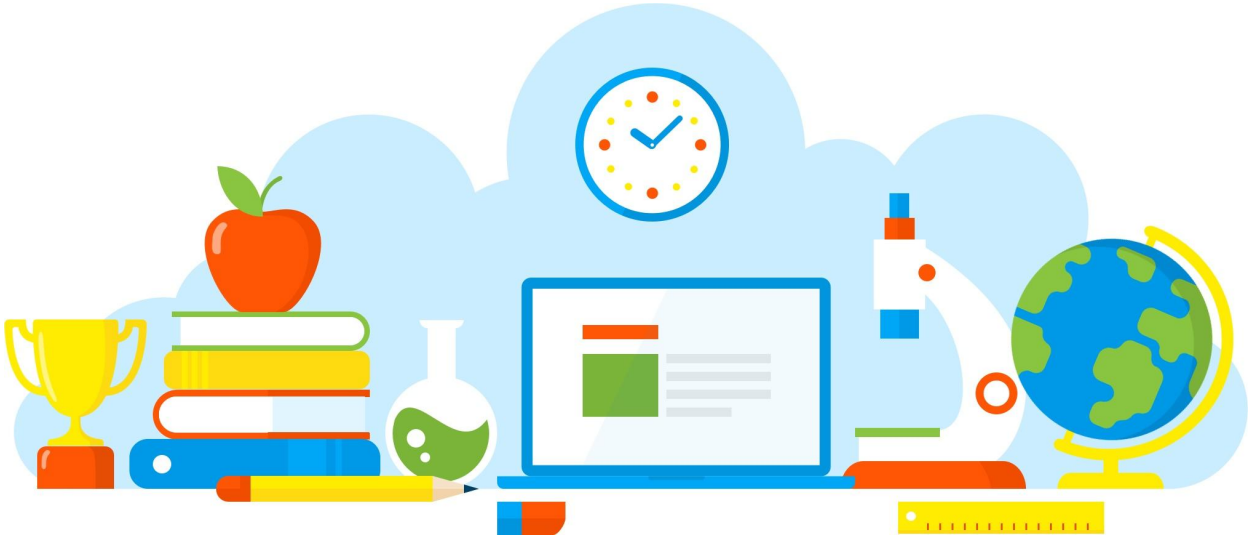

DIVULGAÇÃO DE BOAS PRÁTICAS

E. E. PROFESSORA MARIA AUGUSTA SIQUEIRA

Reunião N3 – MMR – Método de Melhoria dos Resultados.

Diretoria de Ensino - Região Osasco

Rua Geraldo Moran, 271 – Jd. Umuarama – Osasco-SP – CEP: 06030-060
Tel.: 2284-8100 - e-mail deosc@educacao.sp.gov.br

10/08/2021

DIVULGAÇÃO DE BOAS PRÁTICAS

E. E. PROFESSORA MARIA AUGUSTA SIQUEIRA

Diretor(a): Izabel de Azevedo

Nome do Projeto/Ação/Evento: Reunião N3 – MMR – Método de Melhoria dos Resultados.

Objetivo do Projeto/Ação/Evento: Analisar os dados da escola e junto com a comunidade escolar, elaborar ações corretivas ou complementares, visando atingir metas estabelecidas.

Descrição do Projeto/Ação/Evento: A reunião ocorreu de forma presencial, respeitando todos os protocolos sanitários na sala de Matemática da escola, onde projetamos as informações para análises e posteriormente socializamos entre as partes.

Data de realização: 10/08/2021

Público Alvo: Comunidade escolar (Supervisão de Ensino, Gestoras, Professores, Líderes de Turma, Grêmio Estudantil "Resisteri" e Pais).

Equipe Organizadora: Gestoras.

Quantidades de Participantes: 18

Impacto nos Resultados Educacionais da Escola: Socialização das metas atingidas do M.M.R. e apresentação das ações complementares que deverão ser trabalhadas.
Os professores fizeram apontamentos que contemplavam o M.M.R. e foram de encontro das práticas desenvolvidas.

Parcerias Envolvidas: Diretoria de Ensino

Fotos

Método de Melhoria
de Resultados - MMR
GESTÃO EM FOCO
E.E. PROFª MARIA AUGUSTA SIQUEIRA

Arquivo recebido em: 19/08/2021 11:00:06