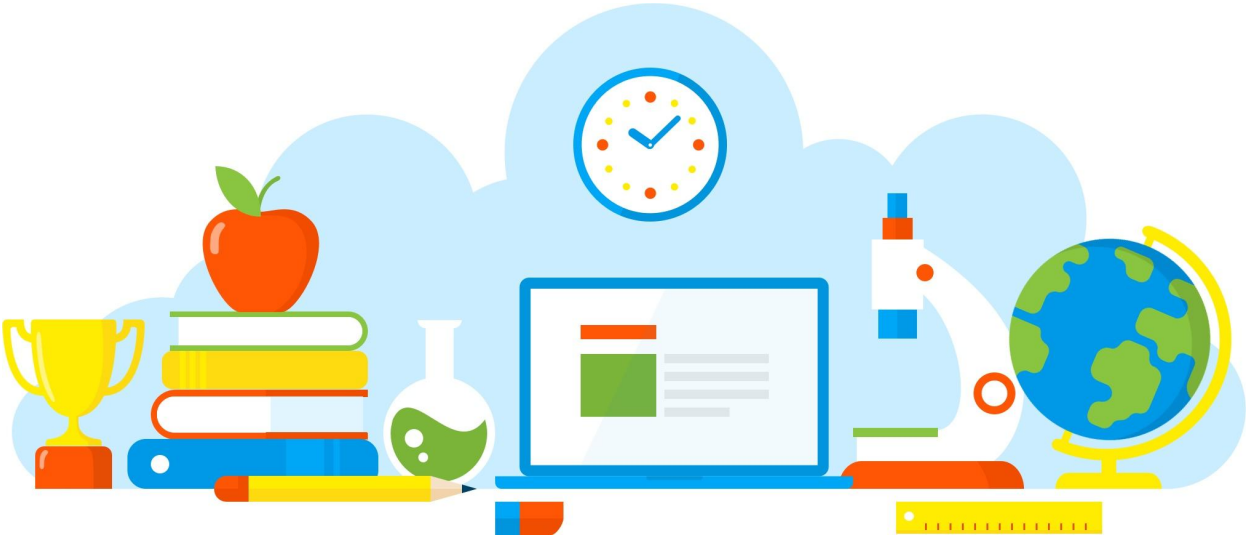

DIVULGAÇÃO DE BOAS PRÁTICAS

E. E. PROFESSOR CLAUDINEI GARCIA

Receitas indígenas

Diretoria de Ensino - Região Osasco

23/08/2021

Rua Geraldo Moran, 271 – Jd. Umuarama – Osasco-SP – CEP: 06030-060
Tel.: 2284-8100 - e-mail deosc@educacao.sp.gov.br

DIVULGAÇÃO DE BOAS PRÁTICAS

E. E. PROFESSOR CLAUDINEI GARCIA

Diretor(a): Antonio Paulo Paiato

Nome do Projeto/Ação/Evento: Receitas indígenas

Objetivo do Projeto/Ação/Evento: Resgatar a cultura indígena através dos alimentos que consumimos

Descrição do Projeto/Ação/Evento: Pesquisa de receitas de alimentos tradicionalmente da cultura indígena

Data de realização: 23/08/2021

Público Alvo: Alunos do 8º ano B

Equipe Organizadora: Equipe gestora e professora Adriana de Ciências

Quantidades de Participantes: 20

Impacto nos Resultados Educacionais da Escola: Entender a influência dos povos nativos na nossa alimentação.

Parcerias Envolvidas: Equipe gestora, professora e alunos.

Fotos

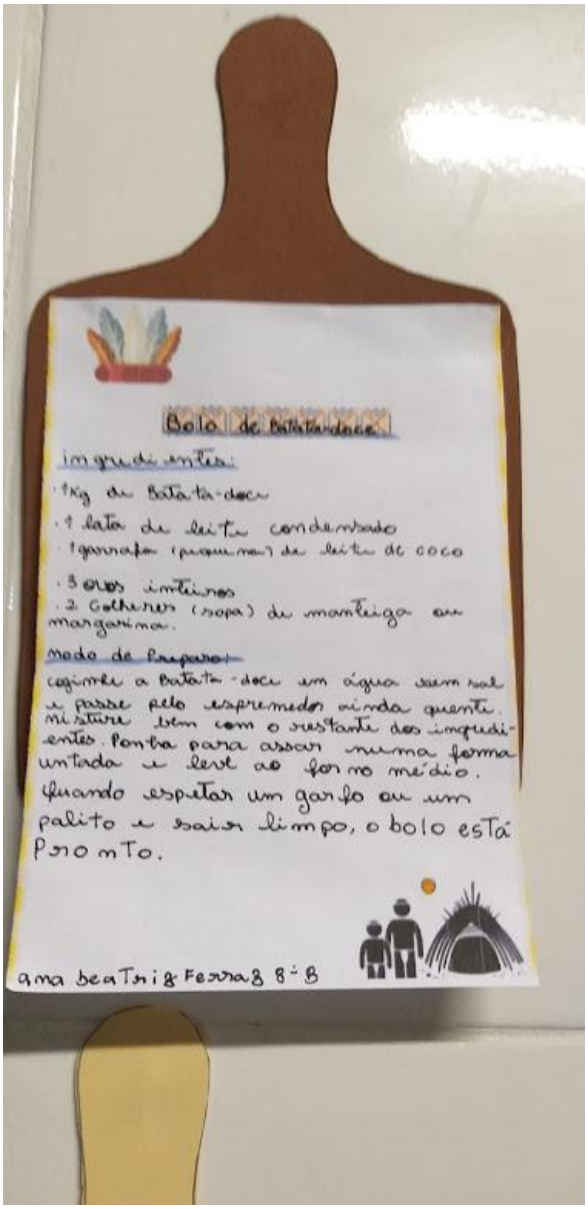

Bolo de Batata-doce

ingredientes:

- 1Kg de Batata-doce
- 1 lata de leite condensado
- 1 garrafa (pequena) de leite de coco
- 3 ovos inteiros
- 2 Colheres (sopa) de manteiga ou margarina.

Modo de Preparo:

cozinhe a batata-doce em água sem sal e passe pelo espremedor ainda quente. Misture bem com o restante dos ingredientes. Ponha para assar numa forma untada e leve ao forno médio. Quando espetar um garfo ou um palito e sair limpo, o bolo está pronto.

ana beatriz Ferraz 8º B

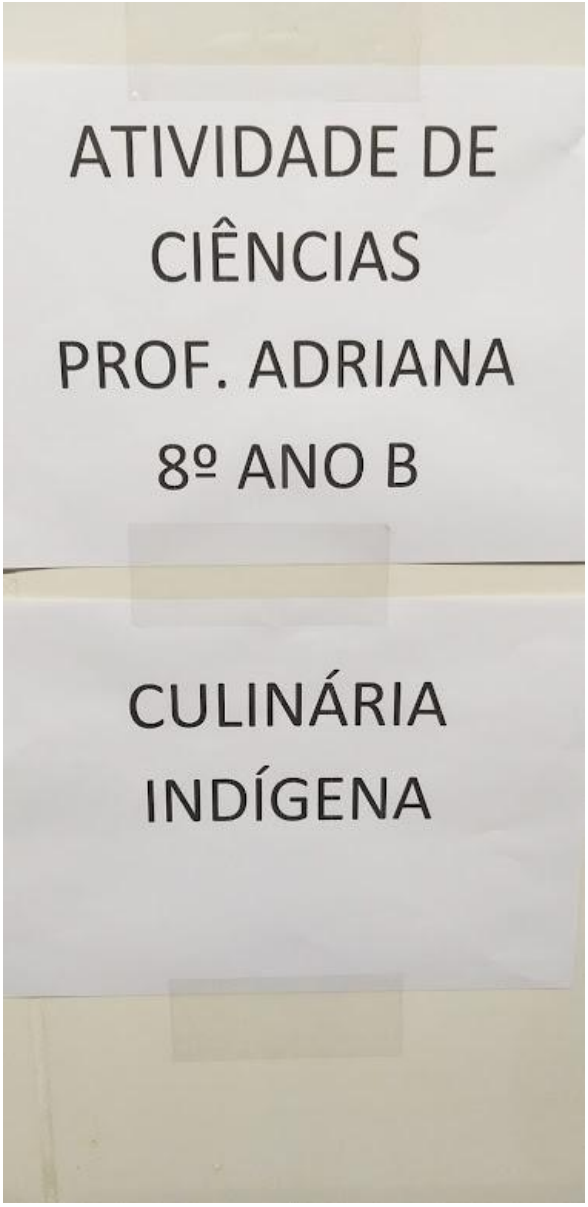

Arquivo recebido em: 26/08/2021 21:20:05