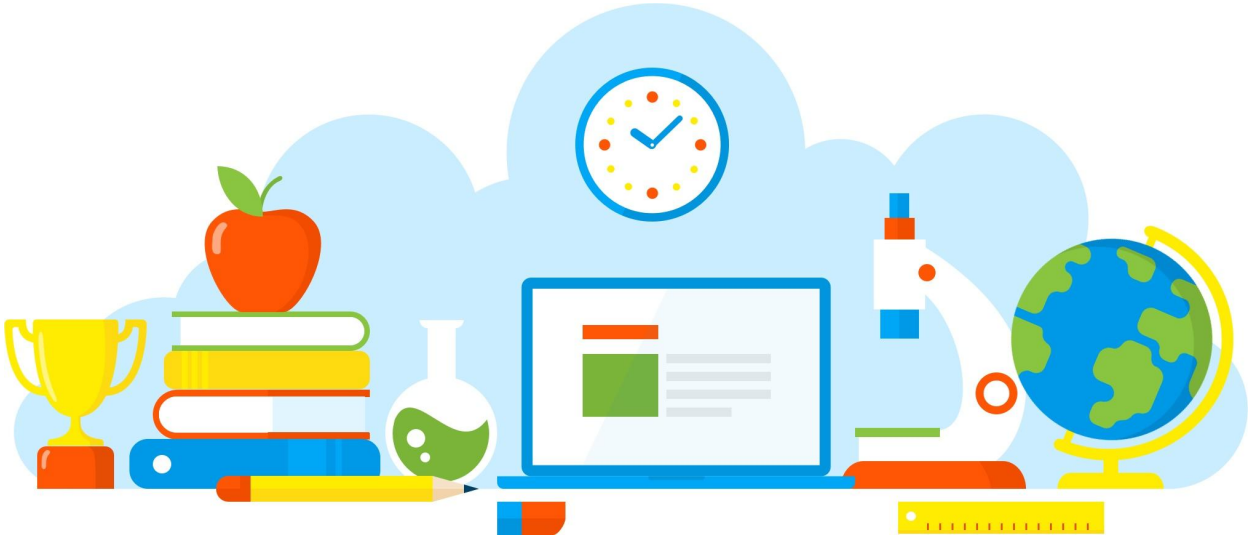

DIVULGAÇÃO DE BOAS PRÁTICAS

Orientação Ciclo Menstrual e higiene pessoal

Diretoria de Ensino - Região Osasco
10/08/2021

Rua Geraldo Moran, 271 – Jd. Umuarama – Osasco-SP – CEP: 06030-060
Tel.: 2284-8100 - e-mail deosc@educacao.sp.gov.br

DIVULGAÇÃO DE BOAS PRÁTICAS

Diretor(a): Antonio Paulo Paiato

Nome do Projeto/Ação/Evento: Orientação Ciclo Menstrual e higiene pessoal

Objetivo do Projeto/Ação/Evento: Orientar menino e menina sobre as mudanças do corpo na adolescência

Descrição do Projeto/Ação/Evento: Orientação de Ciências sobre o ciclo menstrual, alteração hormonal e higiene pessoal

Data de realização: 10/08/2021

Público Alvo: Alunos dos 6º anos

Equipe Organizadora: Equipe gestora e professora Adriana

Quantidades de Participantes: 88

Impacto nos Resultados Educacionais da Escola: Esclarecimento de dúvidas dos adolescentes sobre o assunto

Parcerias Envolvidas: Equipe gestora e professora.

Fotos

Arquivo recebido em: 17/08/2021 16:03:39