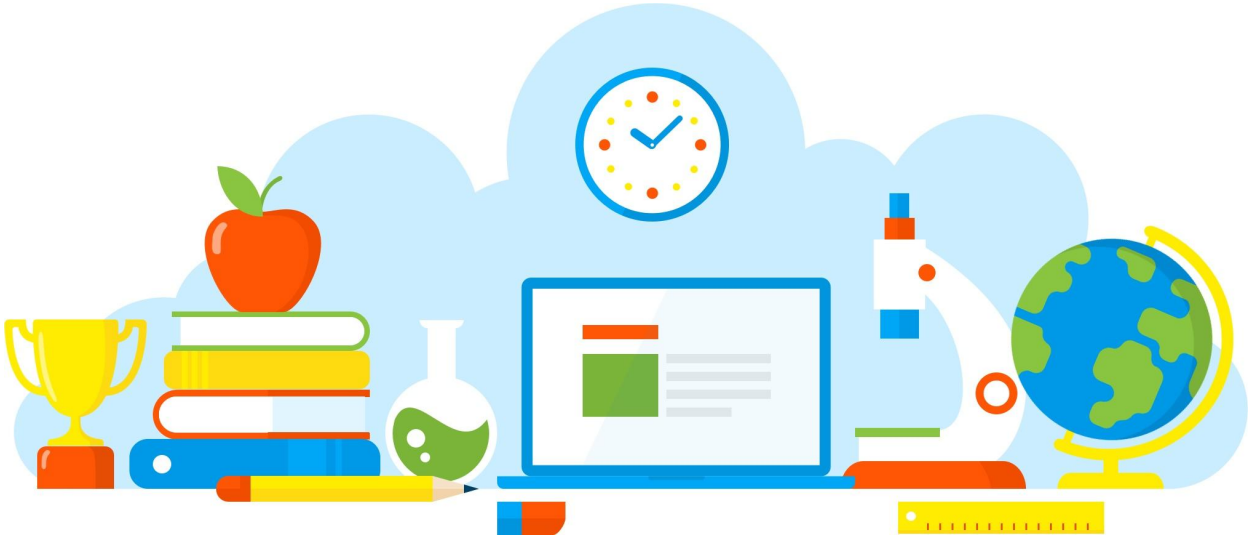

# DIVULGAÇÃO DE BOAS PRÁTICAS

## E. E. PROFESSOR CLAUDINEI GARCIA

### Máscaras africanas

Diretoria de Ensino - Região Osasco

19/08/2021

Rua Geraldo Moran, 271 – Jd. Umuarama – Osasco-SP – CEP: 06030-060
Tel.: 2284-8100 - e-mail deosc@educacao.sp.gov.br

# DIVULGAÇÃO DE BOAS PRÁTICAS

# E. E. PROFESSOR CLAUDINEI GARCIA

**Diretor(a):** Antonio Paulo Paiato

**Nome do Projeto/Ação/Evento:** Máscaras africanas

**Objetivo do Projeto/Ação/Evento:** Apresentar as máscaras africanas e suas funções, assim como suas características ritualísticas em diferentes etnias

**Descrição do Projeto/Ação/Evento:** Representar através da confecção das máscaras com argila o conhecimento adquirido em sala de aula.

**Data de realização:** 19/08/2021

**Público Alvo:** Alunos do 8º ano A

**Equipe Organizadora:** Equipe gestora e Prof. Simone de Artes

**Quantidades de Participantes:** 23

**Impacto nos Resultados Educacionais da Escola:** Conhecimento da cultura africana e suas diversa

expressões artísticas, as quais se materializam em múltiplas formas, como na escultura de máscaras.

**Parcerias Envolvidas:** Equipe gestora, professora Simone de Artes e alunos

## Fotos

MARVEL
ilustrada

Arquivo recebido em: 26/08/2021 21:59:59