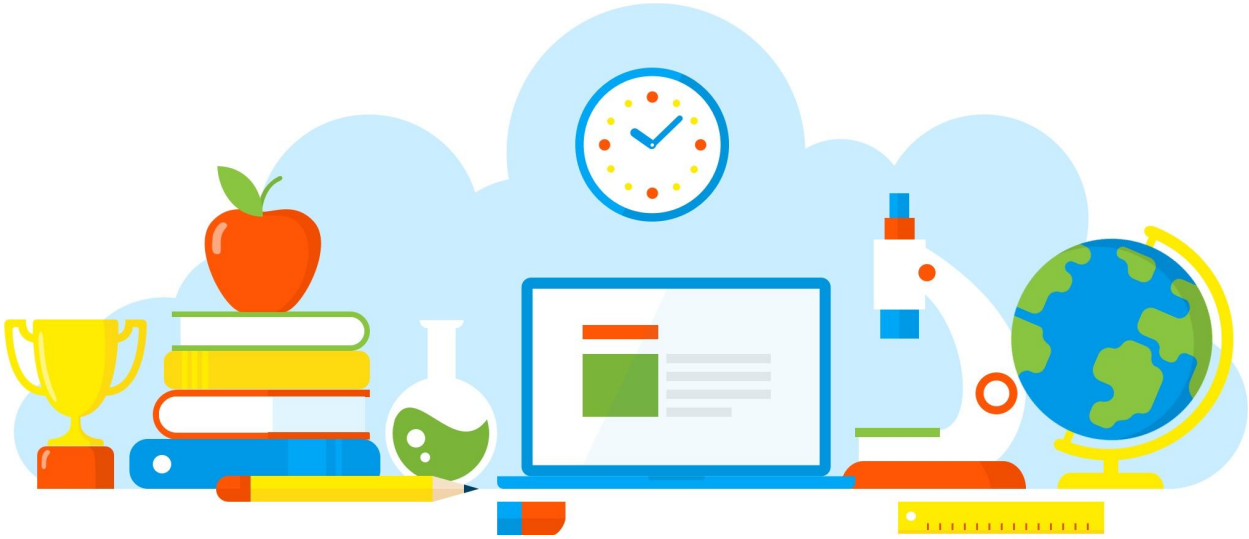

DIVULGAÇÃO DE BOAS PRÁTICAS

E. E. LEONARDO VILAS BOAS

Jogos Eletrônicos (educação física)

Diretoria de Ensino - Região Osasco

23/08/2021

Rua Geraldo Moran, 271 – Jd. Umuarama – Osasco-SP – CEP: 06030-060
Tel.: 2284-8100 - e-mail deosc@educacao.sp.gov.br

DIVULGAÇÃO DE BOAS PRÁTICAS

E. E. LEONARDO VILAS BOAS

Diretor(a): José Sandri dos Santos

Nome do Projeto/Ação/Evento: Jogos Eletrônicos (educação física)

Objetivo do Projeto/Ação/Evento: Promover uma maior interação entre os alunos, incentivar a participação dos alunos nas atividades, oferecer uma atividade mais dinâmica e interessante, desenvolver a criatividade, autonomia e colaboração, estimular o diálogo, tornar os alunos mais motivados e engajados, estímular o protagonismo, promover um aprendizado mais lúdico, auxiliar na melhora dos resultados e do desempenho nas atividades escolares e estimular os alunos na resolução de problemas através do protagonismo juvenil.

Descrição do Projeto/Ação/Evento: Buscando uma maior participação dos nas atividades escolares foi proposto aos alunos dos 1º anos uma atividade por estações, em que consistia a realização de três tarefas propostas para que os mesmos realizassem uma leitura na primeira estação, uma pesquisa na internet

na segunda e na terceira assistir um vídeo, e em todas haveria questões a serem respondidas. Como parte prática os alunos tiveram a oportunidade de jogarem um jogo eletrônico no PS4.

Data de realização: 23/08/2021

Público Alvo: Alunos

Equipe Organizadora: Professor Marcio Santana de educação física

Quantidades de Participantes: 40

Impacto nos Resultados Educacionais da Escola: Espera-se uma maior motivação e engajamento dos alunos nas aulas teóricas e práticas.

Parcerias Envolvidas:

Fotos

STRESS

O que é nanotecnologia

Arquivo recebido em: 30/08/2021 19:48:59