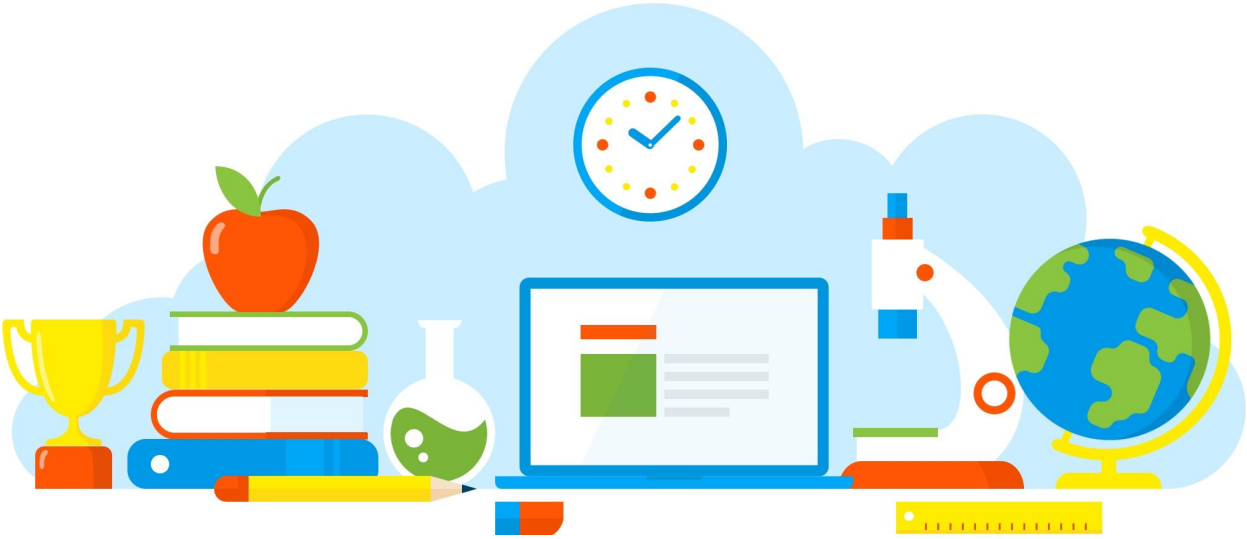

DIVULGAÇÃO DE BOAS PRÁTICAS

E. E. PROFESSOR CLAUDINEI GARCIA

Jogo de trilha humana

Diretoria de Ensino - Região Osasco

27/08/2021

Rua Geraldo Moran, 271 – Jd. Umuarama – Osasco-SP – CEP: 06030-060
Tel.: 2284-8100 - e-mail deosc@educacao.sp.gov.br

DIVULGAÇÃO DE BOAS PRÁTICAS

E. E. PROFESSOR CLAUDINEI GARCIA

Diretor(a): Antonio Paulo Paiato

Nome do Projeto/Ação/Evento: Jogo de trilha humana

Objetivo do Projeto/Ação/Evento: De forma lúdica, desenvolver um jogo de estratégia e desafios, utilizando os alunos como peças do jogo e o chão do pátio como tabuleiro.

Descrição do Projeto/Ação/Evento: O chão do pátio foi riscado como um tabuleiro de trilha e as peças foram os alunos, que formaram dois grupos, identificados através dos coletes. Azuis contra marelos.

Data de realização: 27/08/2021

Público Alvo: Alunos dos 8º anos A/B/C

Equipe Organizadora: Equipe gestora e prof. Valmir de Educação Física

Quantidades de Participantes: 54

Impacto nos Resultados Educacionais da Escola: Desenvolvimento estratégico e socioemocional.

Parcerias Envolvidas: Equipe gestora, professores e alunos

Fotos

Arquivo recebido em: 26/08/2021 21:36:54