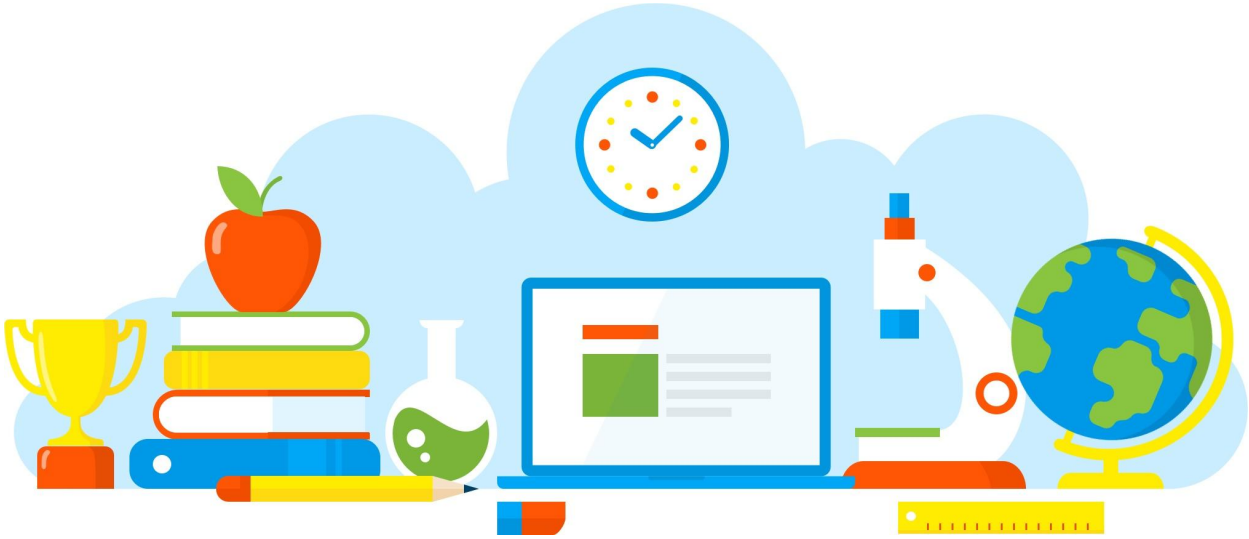

DIVULGAÇÃO DE BOAS PRÁTICAS

E. E. PROFESSOR CLAUDINEI GARCIA

Gincana de História

Diretoria de Ensino - Região Osasco

26/08/2021

Rua Geraldo Moran, 271 – Jd. Umuarama – Osasco-SP – CEP: 06030-060
Tel.: 2284-8100 - e-mail deosc@educacao.sp.gov.br

DIVULGAÇÃO DE BOAS PRÁTICAS

E. E. PROFESSOR CLAUDINEI GARCIA

Diretor(a): Antonio Paulo Paiato

Nome do Projeto/Ação/Evento: Gincana de História

Objetivo do Projeto/Ação/Evento: O objetivo foi oportunizar um momento lúdico de conhecimento sobre a história do Brasil, durante a República Velha.

Descrição do Projeto/Ação/Evento: Jogo de perguntas e respostas, com grupos de alunos, havendo uma classificação para o grupo que tivesse mais acertos. Ao final o grupo com mais acertos seria o vencedor.

Data de realização: 26/08/2021

Público Alvo: Alunos dos 9º anos A e B

Equipe Organizadora: Equipe gestora e o Prof. Gabriel

Quantidades de Participantes: 48

Impacto nos Resultados Educacionais da Escola: Despertar o interesse pelo conteúdo de História de

forma lúdica, aliando o desenvolvimento pedagógico a momentos de descontração e trabalho em grupo.

Parcerias Envolvidas: Equipe gestora e professor

Fotos

Arquivo recebido em: 26/08/2021 21:10:01