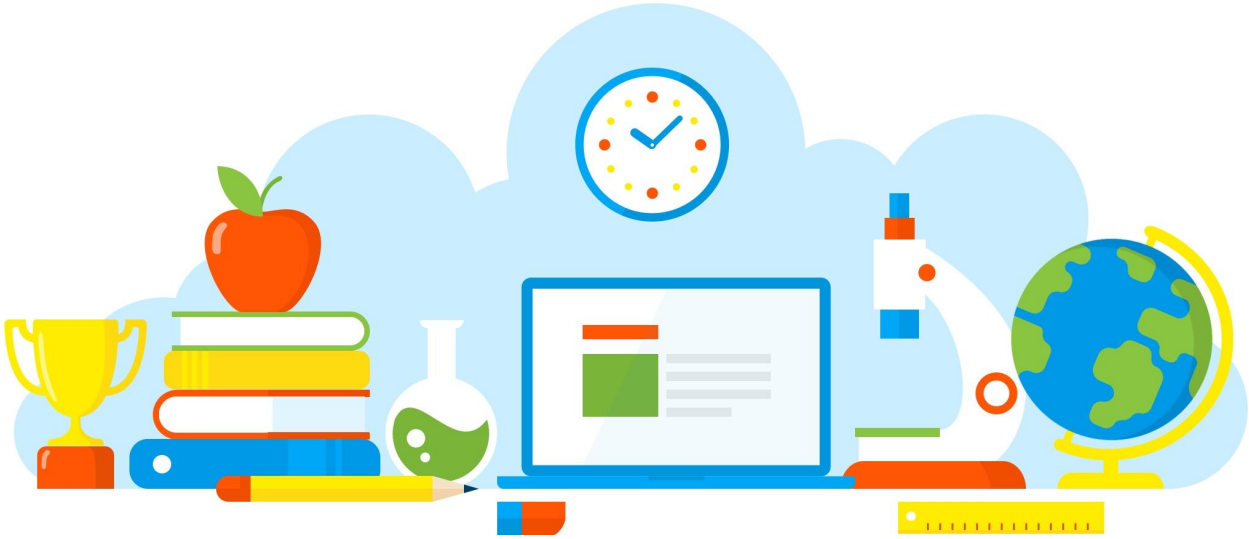

DIVULGAÇÃO DE BOAS PRÁTICAS

E. E. MAJOR TELMO COELHO FILHO

Dia da Matemática

Diretoria de Ensino - Região Osasco

20/08/2022

Rua Geraldo Moran, 271 – Jd. Umuarama – Osasco-SP – CEP: 06030-060
Tel.: 2284-8100 - e-mail deosc@educacao.sp.gov.br

DIVULGAÇÃO DE BOAS PRÁTICAS

E. E. MAJOR TELMO COELHO FILHO

Diretor(a): Eduardo Paes da Silva

Nome do Projeto/Ação/Evento: Dia da Matemática

Objetivo do Projeto/Ação/Evento: O objetivo da atividade é apresentar a matemática de forma lúdica, dinâmica, divertida e participativa, e assim manter e/ou ampliar o interesse do educando.

Descrição do Projeto/Ação/Evento: Cada aluno deveria criar um Cartaz em homenagem ao dia da Matemática.

Data de realização: 20/08/2022

Público Alvo: Alunos do 9º Ano F, G

Equipe Organizadora: Professora Vânia

Quantidades de Participantes: 70

Impacto nos Resultados Educacionais da Escola: Maior Interesse nas aulas de Matemática.

Parcerias Envolvidas: Coordenação

Fotos

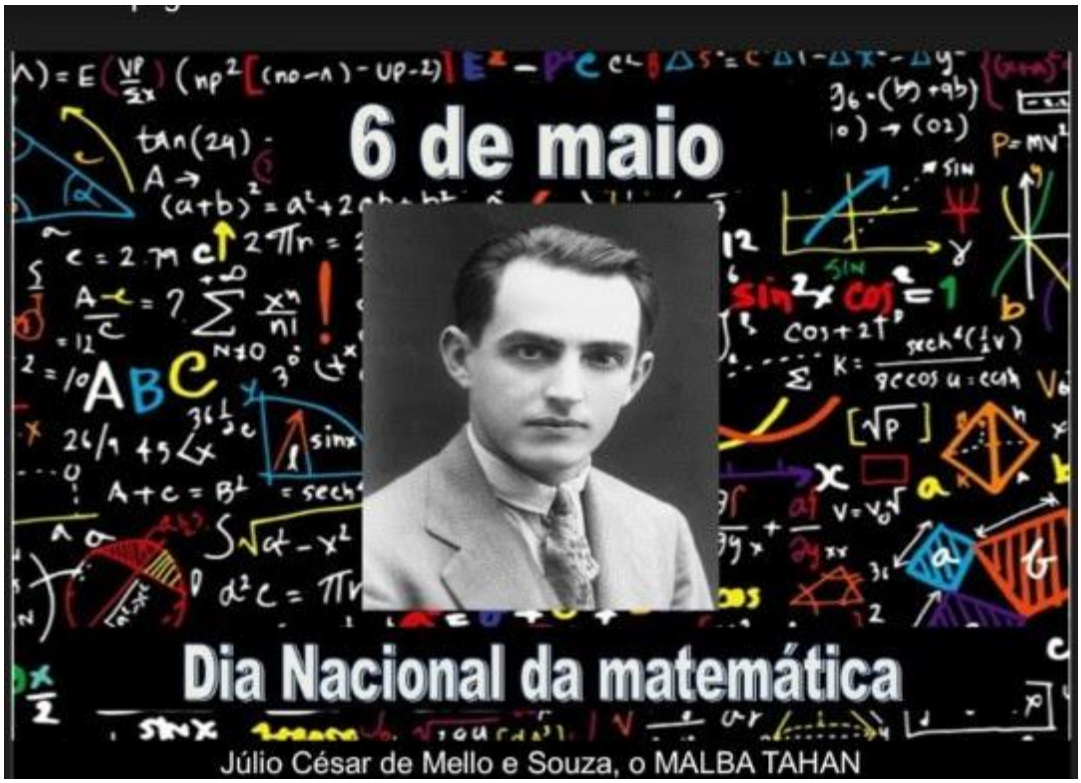

Arquivo recebido em: 20/08/2021 18:49:49