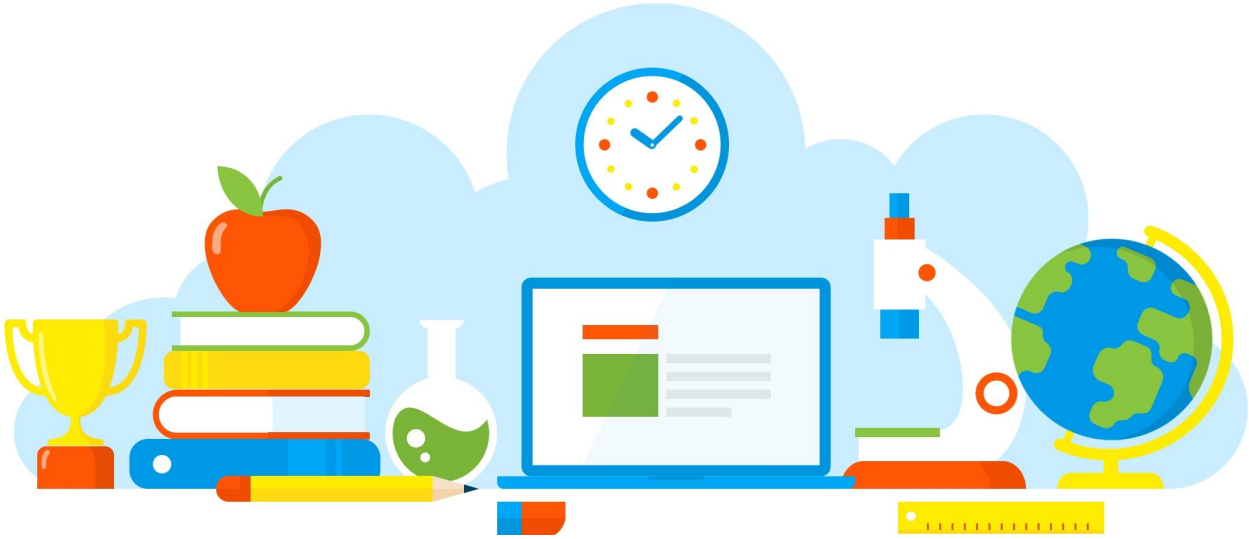

DIVULGAÇÃO DE BOAS PRÁTICAS

Ciclo Menstrual e Higiene Pessoal

Diretoria de Ensino - Região Osasco
10/08/2021

Rua Geraldo Moran, 271 – Jd. Umuarama – Osasco-SP – CEP: 06030-060
Tel.: 2284-8100 - e-mail deosc@educacao.sp.gov.br

DIVULGAÇÃO DE BOAS PRÁTICAS

Diretor(a): Antonio Paulo Paiato

Nome do Projeto/Ação/Evento: Ciclo Menstrual e Higiene Pessoal

Objetivo do Projeto/Ação/Evento: Orientar os adolescentes sobre o ciclo menstrual e a higiene pessoal

Descrição do Projeto/Ação/Evento: Aula expositiva com vídeos e demonstrações

Data de realização: 10/08/2021

Público Alvo: Alunos dos 6º anos

Equipe Organizadora: Professora Adriana e equipe gestora

Quantidades de Participantes: 128

Impacto nos Resultados Educacionais da Escola: Conhecimento das mudanças do corpo e higiene pessoal

Parcerias Envolvidas: Professora, equipe gestora

Fotos

Arquivo recebido em: 10/08/2021 18:27:17