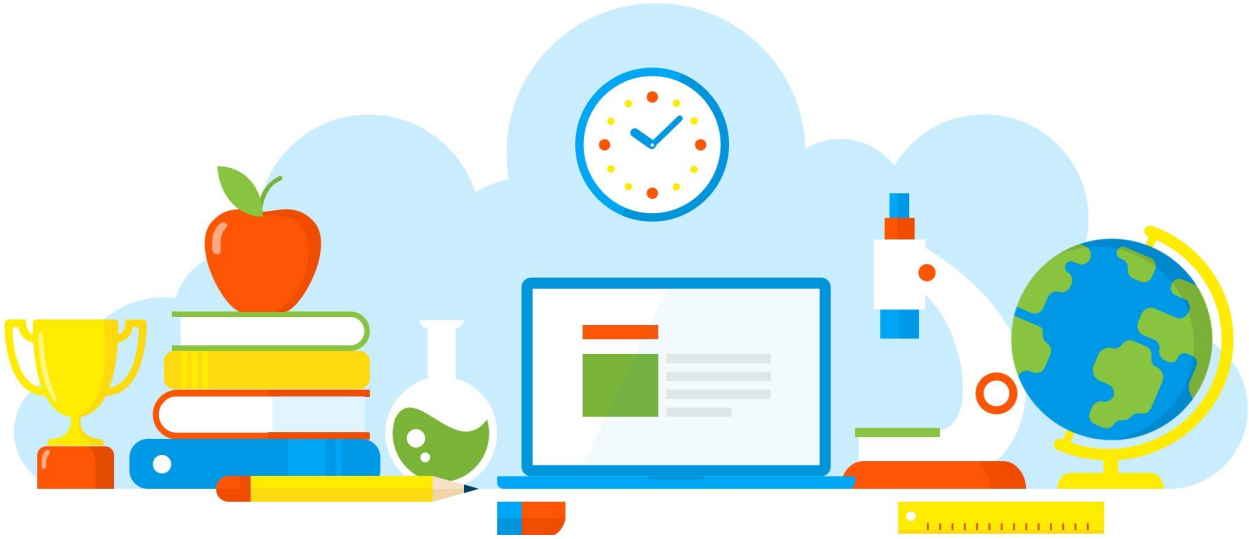

DIVULGAÇÃO DE BOAS PRÁTICAS

E. E. MAJOR TELMO COELHO FILHO

Cartaz digital - Mulheres Inspiradoras

Diretoria de Ensino - Região Osasco

20/08/2022

Rua Geraldo Moran, 271 – Jd. Umuarama – Osasco-SP – CEP: 06030-060
Tel.: 2284-8100 - e-mail deosc@educacao.sp.gov.br

DIVULGAÇÃO DE BOAS PRÁTICAS

E. E. MAJOR TELMO COELHO FILHO

Diretor(a): Eduardo Paes da Silva

Nome do Projeto/Ação/Evento: Cartaz digital - Mulheres Inspiradoras

Objetivo do Projeto/Ação/Evento: Valorização da Mulher e observação de sua importância para sociedade, através de personalidades que se destacaram na história.

Descrição do Projeto/Ação/Evento: Cada aluno deveria pesquisar sobre uma mulher que tivesse ações relevantes para sociedade.

Data de realização: 20/08/2022

Público Alvo: Alunos do 9 ano

Equipe Organizadora: Professoras Elisabeth Xavier e Sandra Sandra Paião

Quantidades de Participantes: 240

Impacto nos Resultados Educacionais da Escola: Envolvimento dos alunos e conscientização sobre a importância da valorização da mulher.

Parcerias Envolvidas: Direção e Coordenação

Fotos

MARIE Sklodowska-Curie

Marie Curie foi a primeira pessoa a receber o prêmio Nobel duas vezes, um em Física em 1903, e outro em Química em 1910.
Marie Curie nasceu em 7 de novembro de 1867, na cidade de Varsóvia, na Polônia. Seu pai era um professor de matemática e física, que se tornou diretor de uma escola anos mais tarde. Sua mãe também teve participação em sua educação até os 11 anos de idade quando então faleceu.

No final de 1891, Marie deixou a Polônia para ir para França. Ela prosseguiu com seus estudos de física, química e matemática na Universidade de Paris. Ela se concentrou tanto em seus estudos que às vezes se esquecia de comer.
Marie estudava durante o dia e dava aulas particulares a noite, mal conseguindo se sustentar. Em 1893 formou-se em Física e começou a trabalhar em um laboratório industrial. Enquanto isso, ela continuou estudando na Universidade de Paris e, com ajuda da bolsa, conseguiu um segundo diploma em 1894.

A Academia Real Sueca De Ciências concedeu a Pierre Curie, Marie Curie e Henri Becquerel o Prêmio Nobel de Física, "em reconhecimento aos serviços extraordinários que prestaram por suas pesquisas conjuntas sobre os fenômenos de radiação descobertos pelo professor Henri Becquerel."
Marie Curie foi a primeira mulher a receber um Prêmio Nobel.O reconhecimento internacional por seu trabalho tinha crescido a novos patamares e a Real Academia Sueca de Ciências, superando a oposição provocada pelo escândalo Langevin, a homenageou uma segunda vez, com o Prêmio Nobel de Química. Este prêmio foi "em reconhecimento por seus serviços ao avanço da química, por meio da descoberta dos elementos rádio e polônio, do isolamento do rádio e do estudo da natureza e dos compostos desse elemento notável".Ela foi a primeira pessoa a ganhar dois prêmios Nobel em dois campos distintos.

Empoderar mulheres, plantar árvores e lutar pela preservação de áreas verdes era um enfrentamento político que levaria Wangari à prisão diversas vezes. O Quênia tinha passado por um longo período como colônia britânica (entre os anos 1920 e 1963). Tanto o governo colonial quanto os que vieram depois da independência desmataram imensas áreas de floresta para vender madeira, assentar colonos, introduzir plantações de chá e, até, para perseguir grupos que lutavam pela independência do país. Por isso o Movimento Cinturão Verde representava uma forte ameaça ao governo queniano e qualquer ação para proteger áreas verdes era reprimida. Nas eleições de 2002, após fortes revoltas populares, o presidente Daniel Moi – o mesmo que discursou contra Wangari, foi derrotado depois de ter permanecido 24 anos no poder. No mesmo ano Wangari foi eleita para o Parlamento com 98% de aprovação.

Mesmo enfrentando ingerências por parte do governo do Quênia, com enfrentamentos entre ativistas e policiais e muitas prisões, o Quênia possui uma rede com mais de 4 mil grupos comunitários que plantam árvores e protegem o meio ambiente. E a ideia de Wangari foi colocada em prática em diversos outros países. O Movimento Cinturão Verde plantou, até o momento, mais de 50 milhões de árvores.

Em 2004 Wangari recebeu o Prêmio Nobel da Paz. Segundo o Comitê do Prêmio "ela adotou uma abordagem holística para o desenvolvimento sustentável, que une a democracia, os direitos humanos e os direitos das mulheres em especial." Wangari faleceu em 2011, mas suas ideias continuam vivas e crescendo, inspirando pessoas no mundo inteiro.

Wangari Muta Maathai

Arquivo recebido em: 20/08/2021 18:38:51