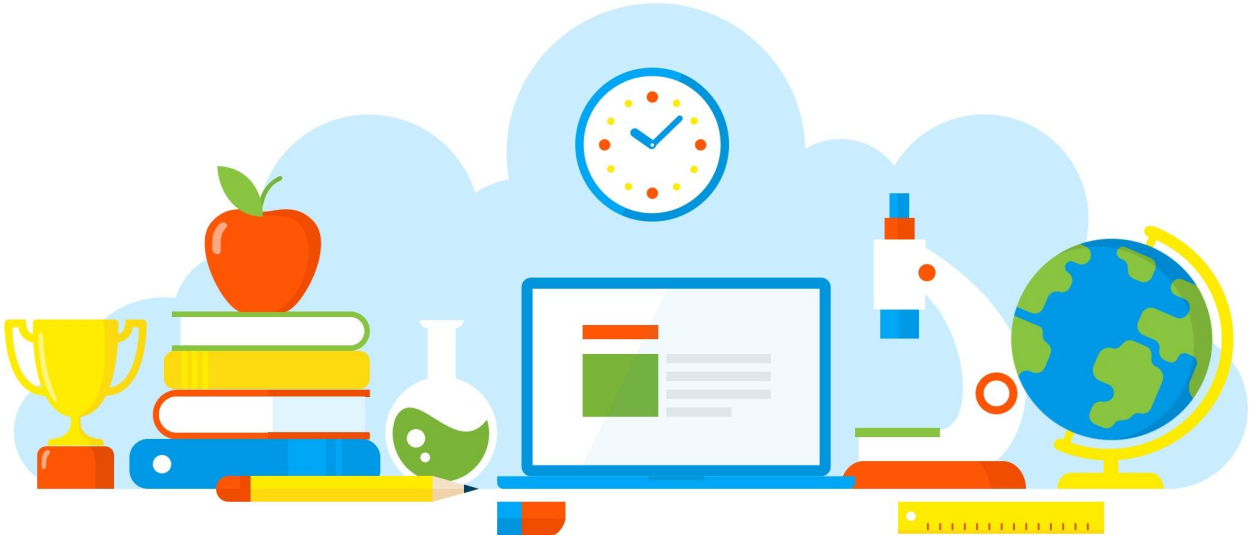

DIVULGAÇÃO DE BOAS PRÁTICAS

E. E. PROFESSORA MARIA AUGUSTA SIQUEIRA

Campanha do Agasalho.

Diretoria de Ensino - Região Osasco

19/06/2021

Rua Geraldo Moran, 271 – Jd. Umuarama – Osasco-SP – CEP: 06030-060
Tel.: 2284-8100 - e-mail deosc@educacao.sp.gov.br

DIVULGAÇÃO DE BOAS PRÁTICAS

E. E. PROFESSORA MARIA AUGUSTA SIQUEIRA

Diretor(a): Izabel de Azevedo

Nome do Projeto/Ação/Evento: Campanha do Agasalho.

Objetivo do Projeto/Ação/Evento: Arrecadar agasalhos, sapatos e cobertores, que serão doados a moradores em situação de rua da região, através de uma ONG.

Descrição do Projeto/Ação/Evento: Realizamos um Drive Thru na escola num sábado, respeitando todos os protocolos sanitários para arrecadação.

Data de realização: 19/06/2021

Público Alvo: Comunidade escolar.

Equipe Organizadora: Gestoras e Grêmio Estudantil "Resistere".

Quantidades de Participantes: 70

Impacto nos Resultados Educacionais da Escola: Através das doações, trabalhamos com os alunos a importância da solidariedade e o quanto é bom ajudar o próximo.

Parcerias Envolvidas: Comunidade escolar e ONG Banho Solidário SAMPA.

Fotos

Arquivo recebido em: 19/08/2021 10:55:47