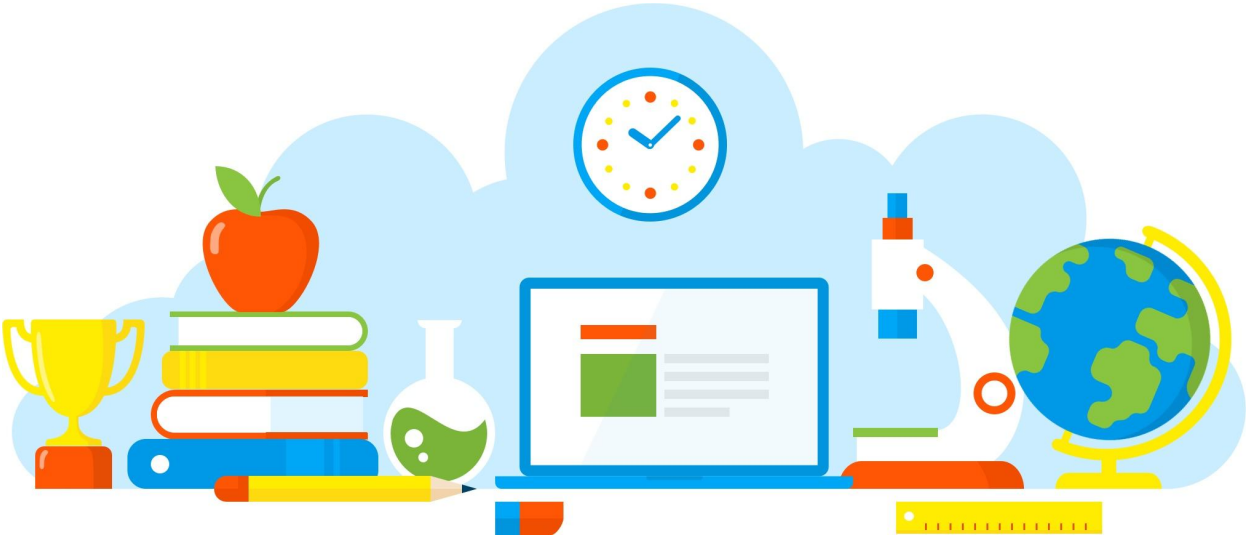

DIVULGAÇÃO DE BOAS PRÁTICAS

E. E. PROFESSORA ALICE VELHO TEIXEIRA

CALORIMETRIA

Diretoria de Ensino - Região Osasco

26/08/2021

Rua Geraldo Moran, 271 – Jd. Umuarama – Osasco-SP – CEP: 06030-060
Tel.: 2284-8100 - e-mail deosc@educacao.sp.gov.br

DIVULGAÇÃO DE BOAS PRÁTICAS

E. E. PROFESSORA ALICE VELHO TEIXEIRA

Diretor(a): ANGÉLICA MARTINS DOS SANTOS SORATO

Nome do Projeto/Ação/Evento: CALORIMETRIA

Objetivo do Projeto/Ação/Evento: Reconhecer a diferença entre calor e temperatura.

Descrição do Projeto/Ação/Evento: Propagação de calor por convecção
Materiais: Latinha de refrigerante; Linha, régua, tesoura e fósforo.

Data de realização: 26/08/2021

Público Alvo: Alunos da 2ª Série

Equipe Organizadora: Professora Alessandra Neri Santana

Quantidades de Participantes: 10

Impacto nos Resultados Educacionais da Escola: Reconhecer a evolução histórica do modelo de calor, a

unificação entre trabalho mecânico e calor e o princípio de conservação da energia

Parcerias Envolvidas:

Fotos

Arquivo recebido em: 31/08/2021 11:19:20