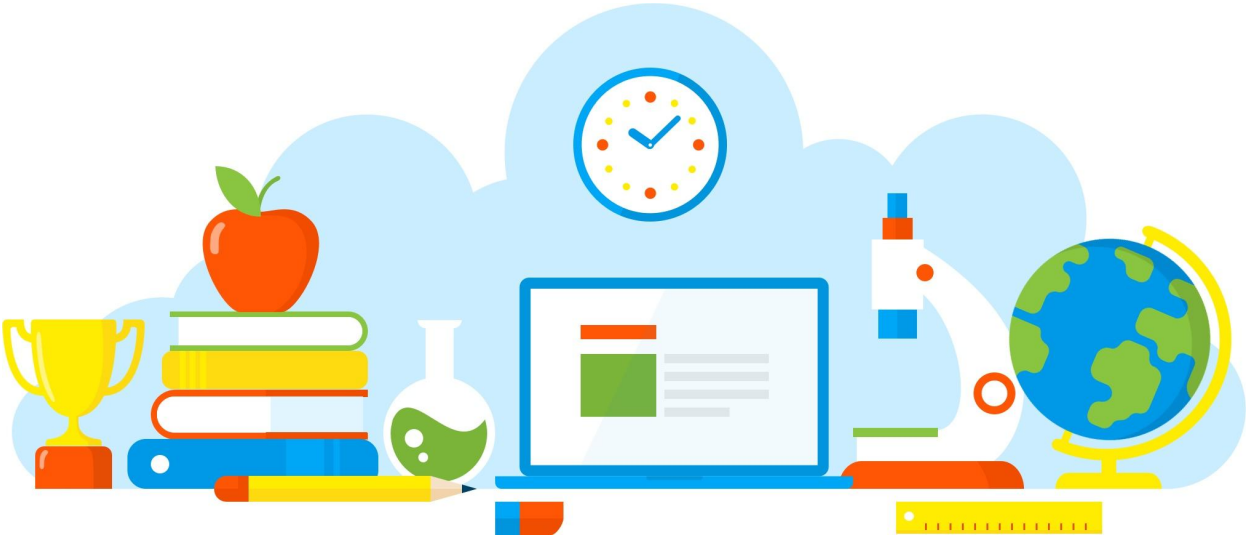

DIVULGAÇÃO DE BOAS PRÁTICAS

E. E. PROFESSORA MARIA AUGUSTA SIQUEIRA

Aula Híbrida de Química.

Diretoria de Ensino - Região Osasco

15/07/2021

Rua Geraldo Moran, 271 – Jd. Umuarama – Osasco-SP – CEP: 06030-060
Tel.: 2284-8100 - e-mail deosc@educacao.sp.gov.br

DIVULGAÇÃO DE BOAS PRÁTICAS

E. E. PROFESSORA MARIA AUGUSTA SIQUEIRA

Diretor(a): Izabel de Azevedo

Nome do Projeto/Ação/Evento: Aula Híbrida de Química.

Objetivo do Projeto/Ação/Evento: Desenvolver o protagonismo do aluno, engajamento e participação interativa nas aulas híbridas.

Descrição do Projeto/Ação/Evento: Disponibilização de vídeo do You Tube sugerido pelo caderno do aluno SP faz escola, para os alunos no Classroom para contextualização, conceitos e resolução de exercícios.

Data de realização: 15/07/2021

Público Alvo: Alunos das segundas séries do Ensino Médio.

Equipe Organizadora: Professor Marcos Antônio Martin.

Quantidades de Participantes: 150

Impacto nos Resultados Educacionais da Escola: Conseguimos atingir 80% dos alunos em estudo híbrido.

Parcerias Envolvidas: You Tube e Caderno SP faz escola.

Fotos

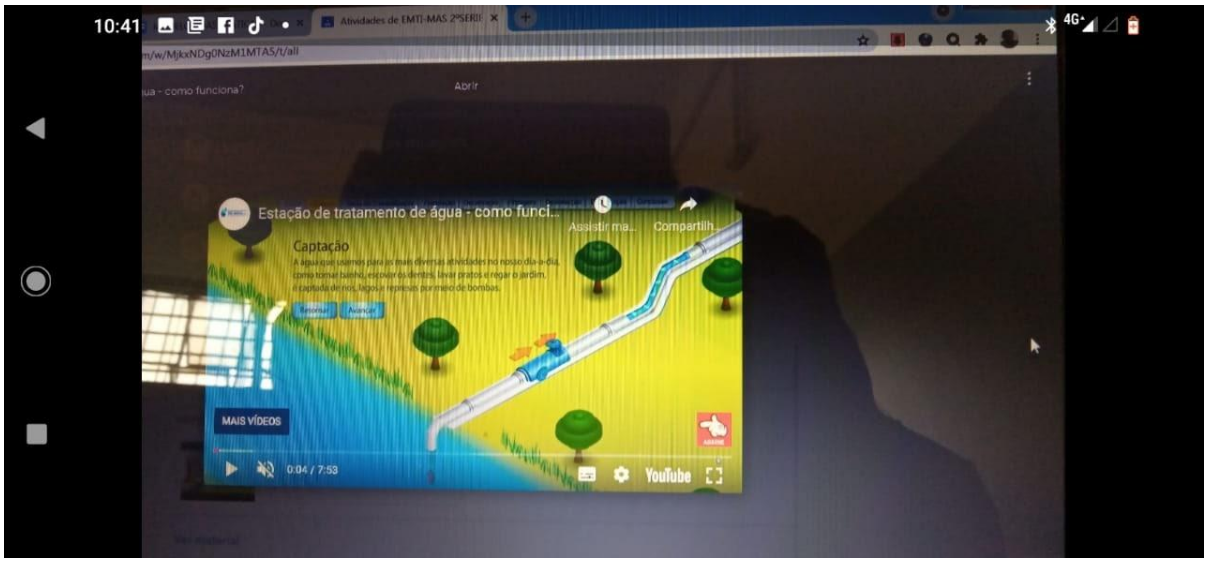

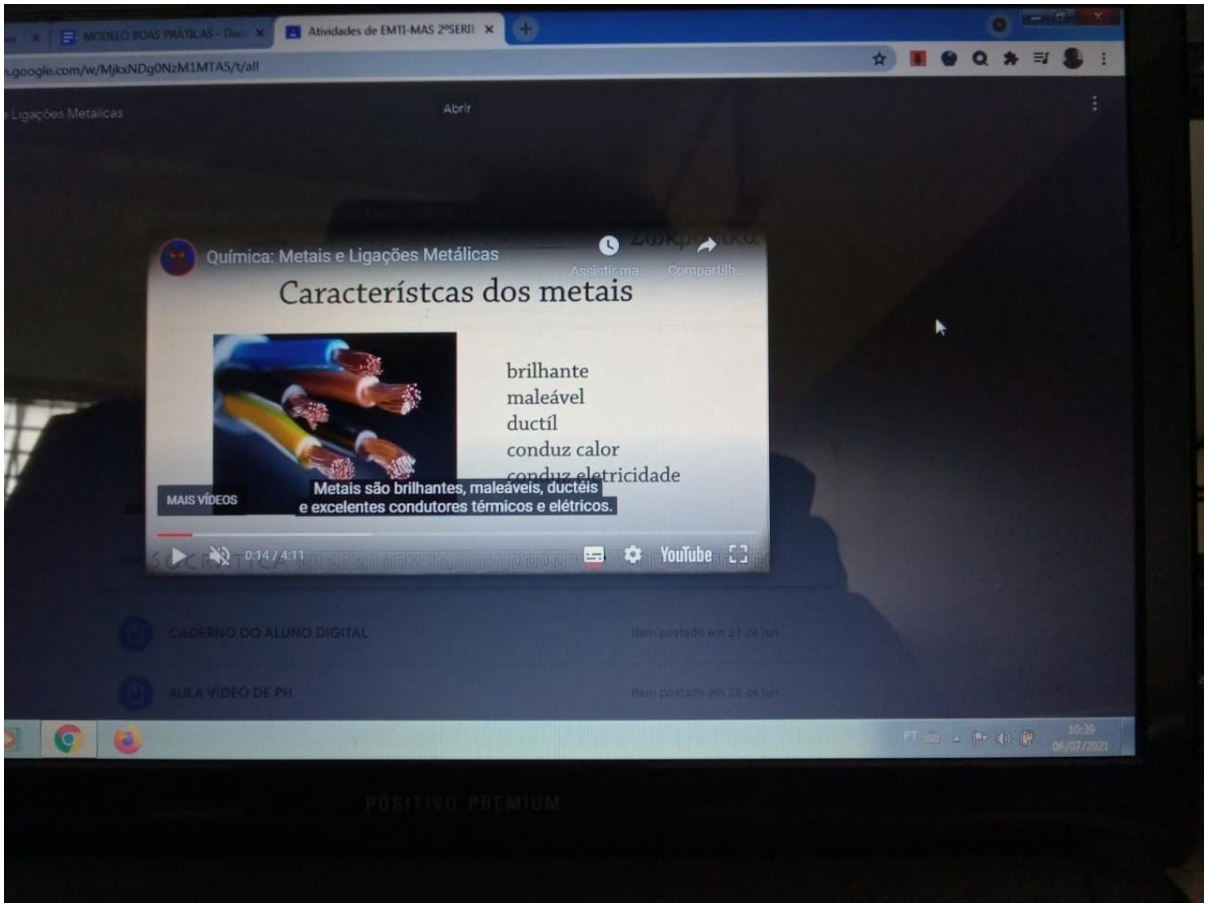
Atividades de EMTI-MAS 2ºSERIE
Abrir
Química: Metais e Ligações Metálicas
Característcas dos metais
brilhante
maleável
ductíl
conduz calor
conduz eletricidade
Metais são brilhantes, maleáveis, ductéis
e excelentes condutores térmicos e elétricos.
MAIS VÍDEOS
0:14 / 4:11
YouTube
CADERNO DO ALUNO DIGITAL
AULA VIDEO DE PH

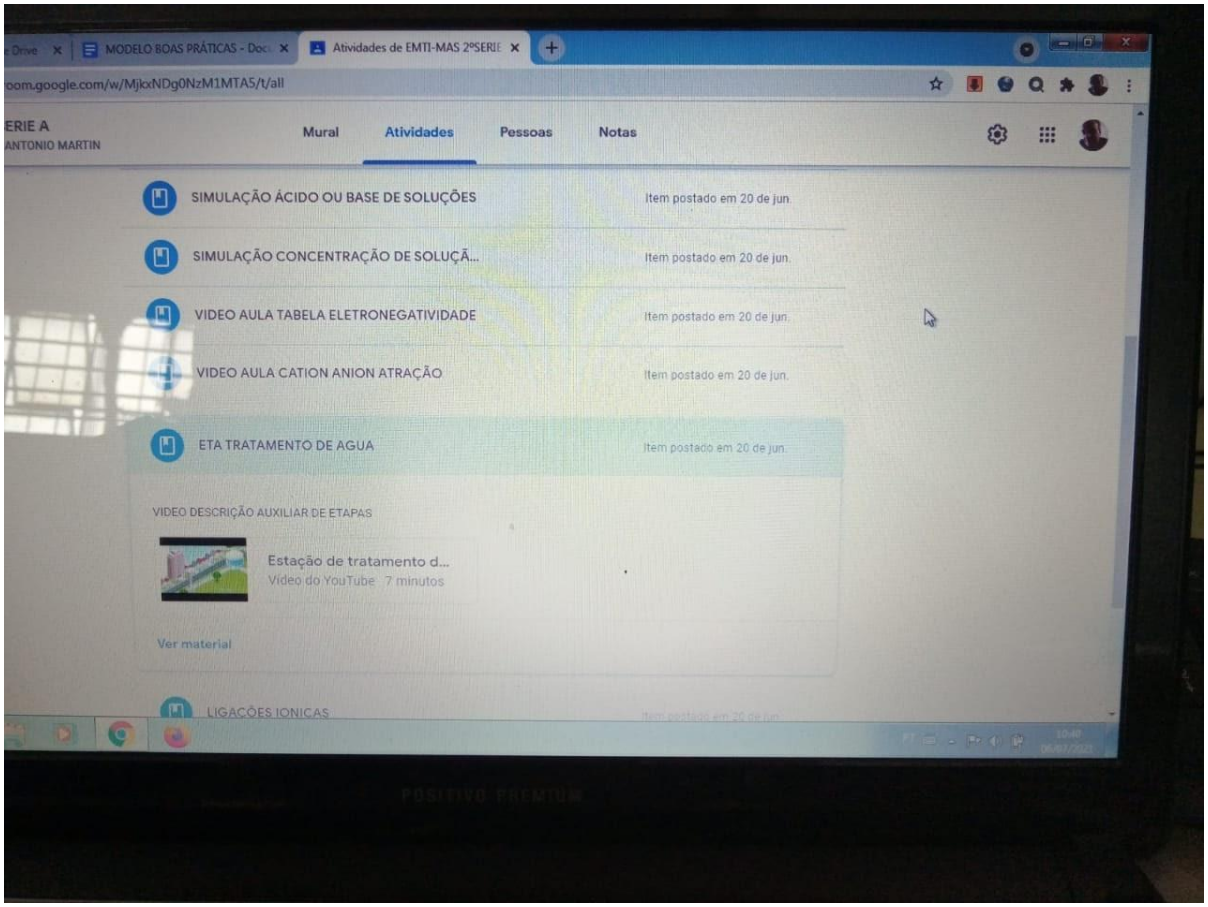

Arquivo recebido em: 19/08/2021 09:12:49