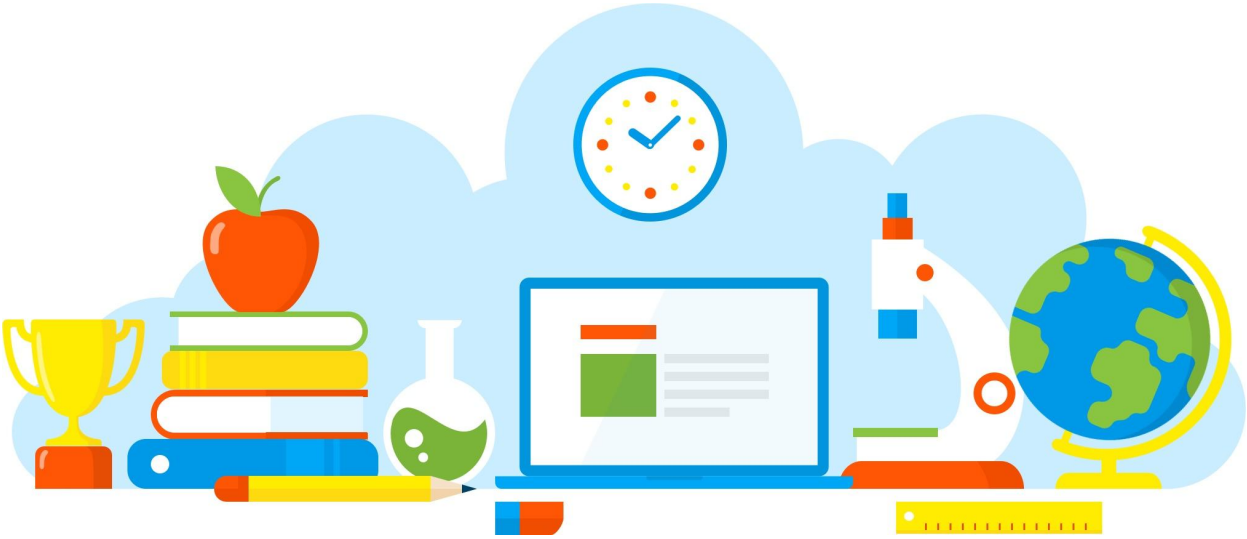

DIVULGAÇÃO DE BOAS PRÁTICAS

E. E. PROFESSOR CLAUDINEI GARCIA

Atividade Lúdica de matemática

Diretoria de Ensino - Região Osasco

19/08/2021

Rua Geraldo Moran, 271 – Jd. Umuarama – Osasco-SP – CEP: 06030-060
Tel.: 2284-8100 - e-mail deosc@educacao.sp.gov.br

DIVULGAÇÃO DE BOAS PRÁTICAS

E. E. PROFESSOR CLAUDINEI GARCIA

Diretor(a): Antonio Paulo Paiato

Nome do Projeto/Ação/Evento: Atividade Lúdica de matemática

Objetivo do Projeto/Ação/Evento: De forma lúdica desenvolver o raciocínio lógico

Descrição do Projeto/Ação/Evento: Jogo de perguntas e respostas sobre tabuada e as quatro operações matemáticas

Data de realização: 19/08/2021

Público Alvo: Alunos dos 6º anos A/B/C/D

Equipe Organizadora: Equipe gestora e professores de matemática, Celso, Gerson e Marcos

Quantidades de Participantes: 78

Impacto nos Resultados Educacionais da Escola: Melhoria no aprendizado da matemática

Parcerias Envolvidas: Equipe gestora, professores e alunos

Fotos

Arquivo recebido em: 26/08/2021 22:14:42