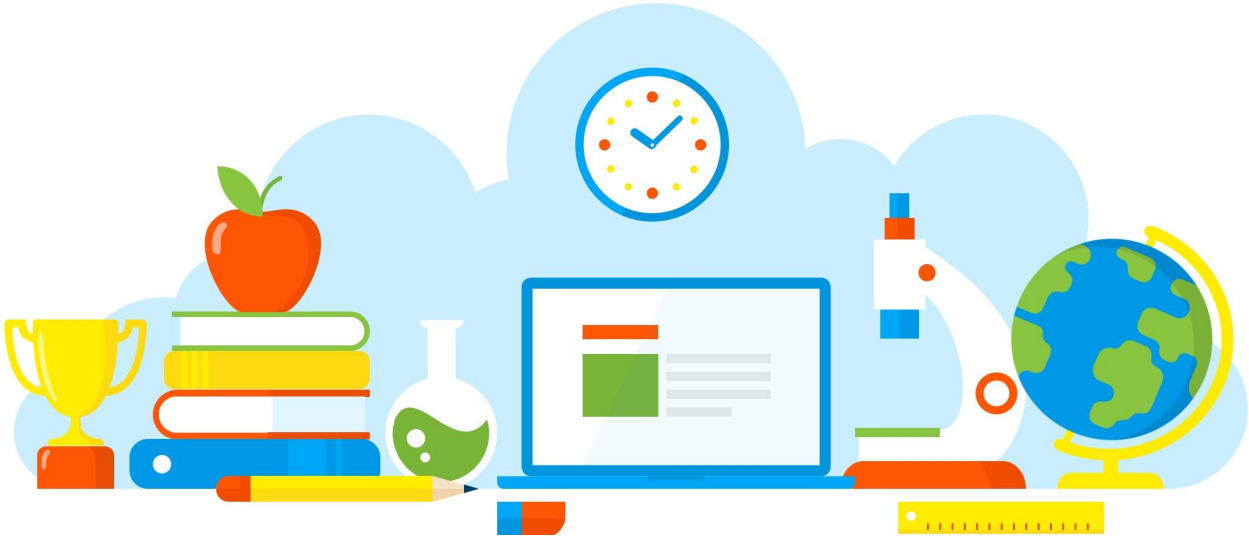

DIVULGAÇÃO DE BOAS PRÁTICAS

E. E. PROFESSOR CLAUDINEI GARCIA

Agita Galera

Diretoria de Ensino - Região Osasco

30/08/2021

Rua Geraldo Moran, 271 – Jd. Umuarama – Osasco-SP – CEP: 06030-060
Tel.: 2284-8100 - e-mail deosc@educacao.sp.gov.br

DIVULGAÇÃO DE BOAS PRÁTICAS

E. E. PROFESSOR CLAUDINEI GARCIA

Diretor(a): Antonio Paulo Paiato

Nome do Projeto/Ação/Evento: Agita Galera

Objetivo do Projeto/Ação/Evento: Atividade lúdica de combate ao sedentarismo e promovendo o estilo de vida ativo no ambiente escolar

Descrição do Projeto/Ação/Evento: Dança das cadeiras

Data de realização: 30/08/2021

Público Alvo: Alunos do 6º aos 8º anos

Equipe Organizadora: Equipe gestora, grêmio estudantil e Prof. Bárbara

Quantidades de Participantes: 153

Impacto nos Resultados Educacionais da Escola: Estimulo da prática de pelo menos 15 minutos de exercícios diários

Parcerias Envolvidas: Equipe gestora, alunos e professores

Fotos

Arquivo recebido em: 30/08/2021 17:58:38