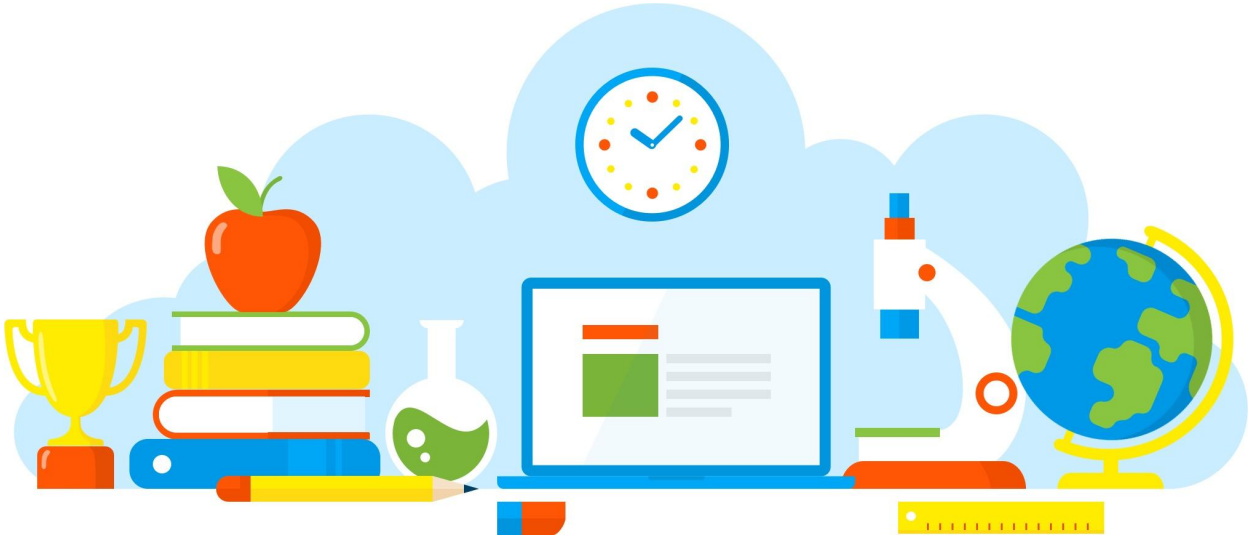

DIVULGAÇÃO DE BOAS PRÁTICAS

Projeto de Leitura - Romance no ar

Diretoria de Ensino - Região Osasco
07/07/2021

Rua Geraldo Moran, 271 – Jd. Umuarama – Osasco-SP – CEP: 06030-060
Tel.: 2284-8100 - e-mail deosc@educacao.sp.gov.br

DIVULGAÇÃO DE BOAS PRÁTICAS

Diretor(a): Angélica Martins dos Santos Sorato

Nome do Projeto/Ação/Evento: Projeto de Leitura - Romance no ar

Objetivo do Projeto/Ação/Evento: O projeto tem por objetivo proporcionar uma forma diferente de apreciar a leitura de obras literárias de vestibular.

Descrição do Projeto/Ação/Evento: O projeto é composto por pesquisa e leitura de obras de vestibular, começando pelo livro "A moreninha", resumo por capítulos, escolha do capítulo que mais lhe chamou a atenção e montagem de podcast com áudio da própria leitura e uma imagem que representa melhor o capítulo escolhido.

Data de realização: 07/07/2021

Público Alvo: !ª série do Ensino Médio

Equipe Organizadora: Professora Maria Bernadete Antunes de Souza

Quantidades de Participantes: 105

Impacto nos Resultados Educacionais da Escola: O resultado foi muito bom, uma vez que vários alunos se envolveram e realizaram a atividade proposta e ainda entenderam a narrativa e o contexto histórico do primeiro romance brasileiro.

Parcerias Envolvidas: Sala de Leitura - Biblioteca virtual - Professora Patrícia Salles

Fotos

PODCAST SOBRE O LIVRO "A MORENINHA"
RESUMO DO CAPÍTULO 1
EE PROFESSORA ALICE VELHO TEIXEIRA PEI
KAMYLLE LUIZA 1B
PROFESSORA: BERNADETE
1:36
19:46

EE Professora Alice Velho Teixeira PEI
Aluna Isabella Leite dos Santos 1A
Professora Bernadete
Podcast sobre a obra
A MORENINHA
CAPÍTULO 23
A ESMERALDA E O CAMAFEU
1:34

Arquivo recebido em: 09/08/2021 15:22:22