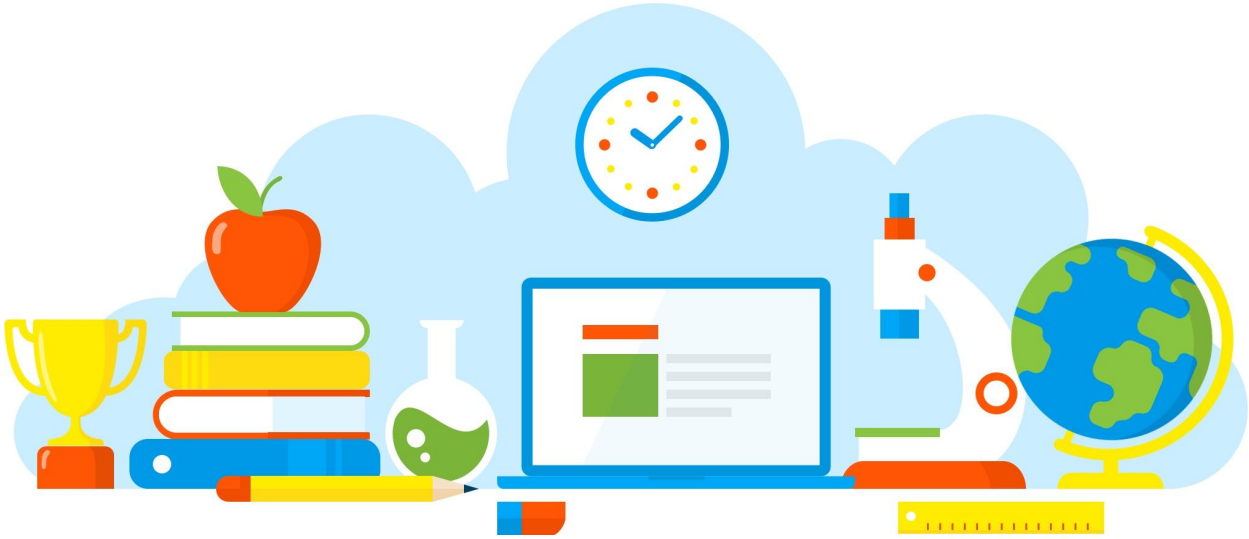

DIVULGAÇÃO DE BOAS PRÁTICAS

Visita do Diretor da Casa II Sr .Leandro Campos Andretta

Diretoria de Ensino - Região Osasco
24/03/2021

Rua Geraldo Moran, 271 – Jd. Umuarama – Osasco-SP – CEP: 06030-060
Tel.: 2284-8100 - e-mail deosc@educacao.sp.gov.br

DIVULGAÇÃO DE BOAS PRÁTICAS

Diretor(a): Neli Amélia Ramos

Nome do Projeto/Ação/Evento: Visita do Diretor da Casa II Sr .Leandro Campos Andretta

Objetivo do Projeto/Ação/Evento: Conhecer a Unidade Escolar o qual a Fundação Casa está inserida.

Descrição do Projeto/Ação/Evento: Estreitar laços de boa convivência entre a Unidade Escolar e Fundação Casa ,para juntos resolvermos eventuais problemas tanto pedagógicos como administrativos.

Data de realização: 24/03/2021

Público Alvo: Grupo Gestor e o Diretor da Fundação Casa

Equipe Organizadora: Grupo Gestor

Quantidades de Participantes: 7

Impacto nos Resultados Educacionais da Escola: Para que possamos juntos resolver os problemas pedagógicos e administrativos

Parcerias Envolvidas:

Fotos

COORDENAÇÃO

Arquivo recebido em: 05/07/2021 20:08:23