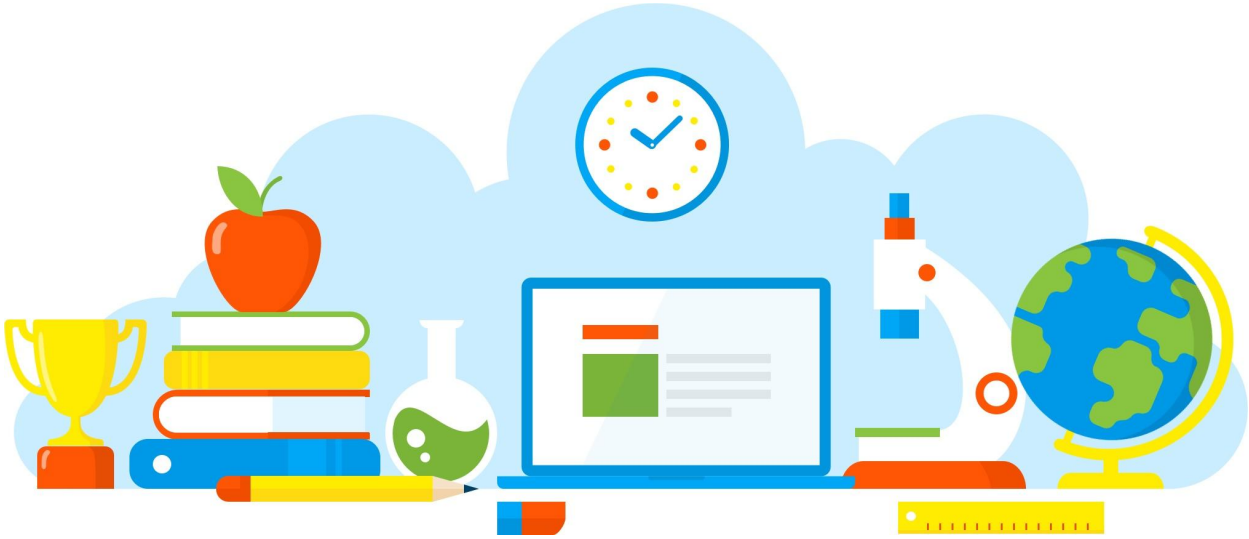

DIVULGAÇÃO DE BOAS PRÁTICAS

Treinamento Proatec - CMSP

Diretoria de Ensino - Região Osasco
14/05/2021

Rua Geraldo Moran, 271 – Jd. Umuarama – Osasco-SP – CEP: 06030-060
Tel.: 2284-8100 - e-mail deosc@educacao.sp.gov.br

DIVULGAÇÃO DE BOAS PRÁTICAS

Diretor(a): Tânia Maria Lucas Trindade

Nome do Projeto/Ação/Evento: Treinamento Proatec - CMSP

Objetivo do Projeto/Ação/Evento: Ensinar os alunos a utilizar o APP CMSP, CMSP WEB e a plataforma Centro de Mídias.

Descrição do Projeto/Ação/Evento: Fazer com que os alunos do remoto e presencial conheçam as funcionalidades das plataformas e aplicativos, recebam a capacitação para acessar os conteúdos, arquivos e vídeos aulas disponibilizados nos repositórios da plataforma Centro de Mídias e APPs.

Data de realização: 14/05/2021

Público Alvo: Alunos da UE e seus responsáveis.

Equipe Organizadora: Diretora Tânia, Proatec Suedno e PC Carla Moreno

Quantidades de Participantes: 30

Impacto nos Resultados Educacionais da Escola: O resultado positivo das ações, projetos e avalições.

Parcerias Envolvidas: Proatec Suedno Oliveira

Fotos

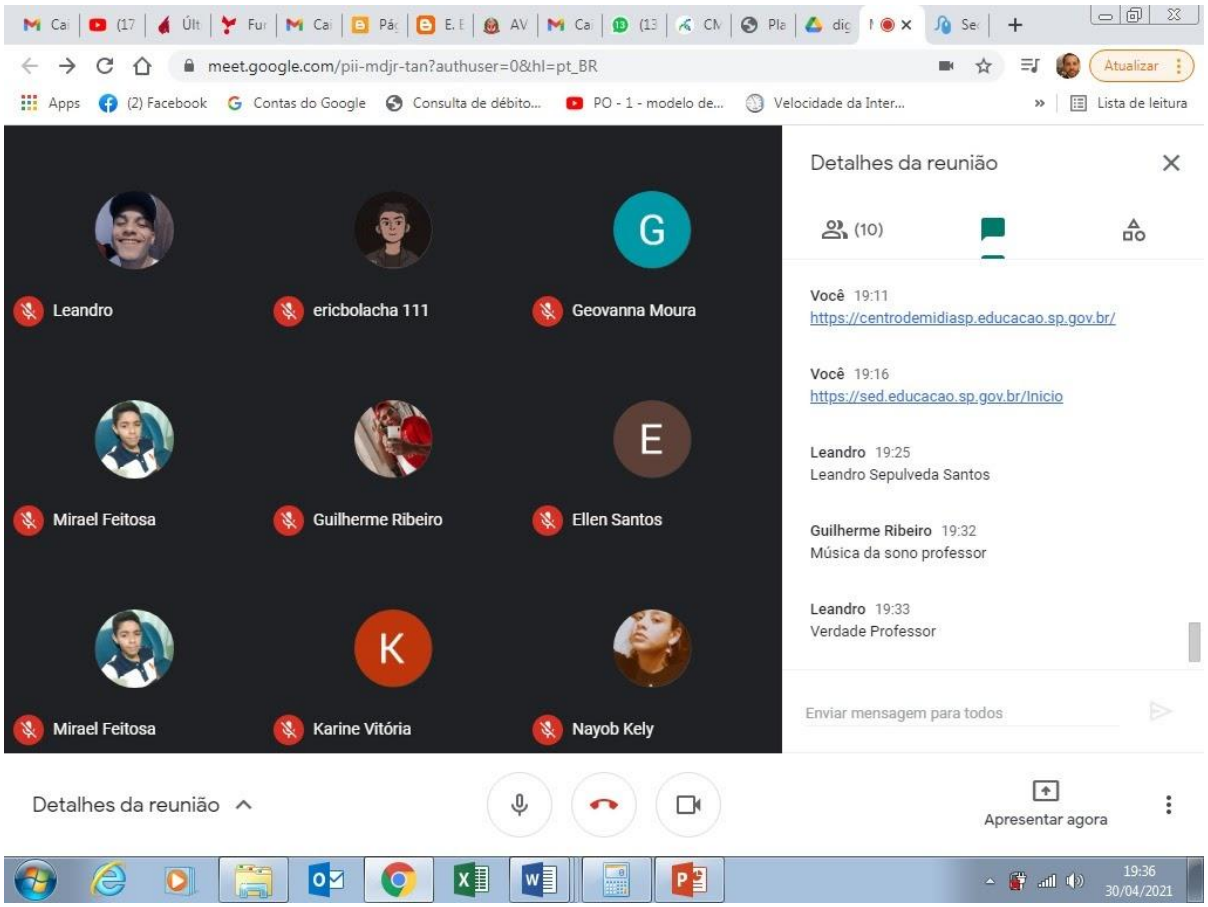
meet.google.com/pii-mdjr-tan?authuser=0&hl=pt_BR
Atualizar
Apps
(2) Facebook
Contas do Google
Consulta de débito...
PO - 1 - modelo de...
Velocidade da Inter...
Lista de leitura
Leandro
ericbolacha 111
Geovanna Moura
Mirael Feitosa
Guilherme Ribeiro
Ellen Santos
Mirael Feitosa
Karine Vitória
Nayob Kely
Detalhes da reunião
(10)
Você 19:11
https://centrodemidiasp.educacao.sp.gov.br/
Você 19:16
https://sed.educacao.sp.gov.br/Inicio
Leandro 19:25
Leandro Sepulveda Santos
Guilherme Ribeiro 19:32
Música da sono professor
Leandro 19:33
Verdade Professor
Enviar mensagem para todos
Detalhes da reunião
Apresentar agora
19:36
30/04/2021

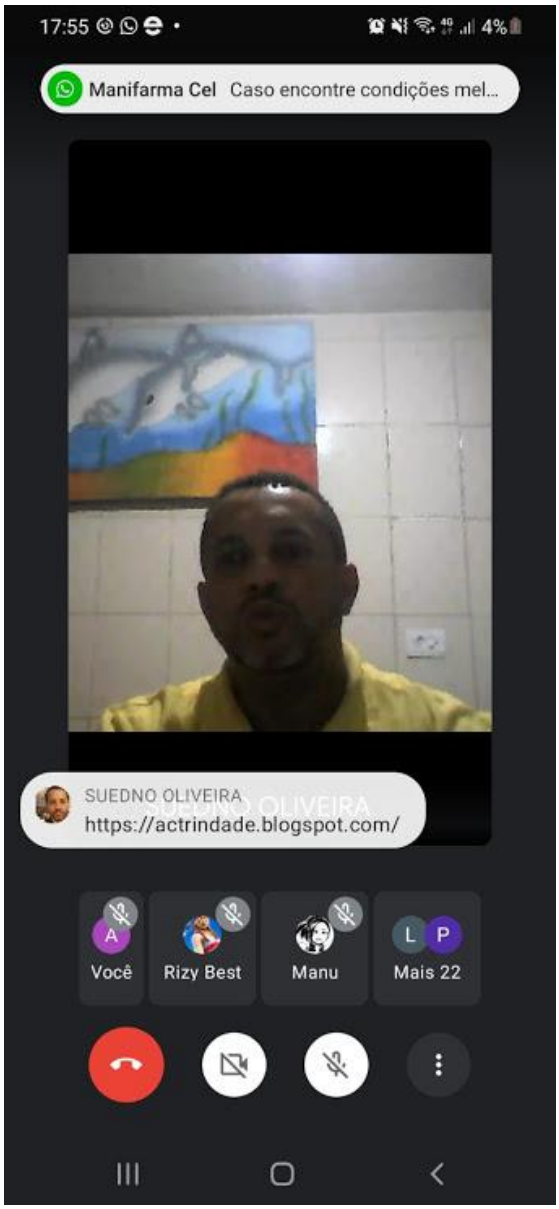

Arquivo recebido em: 16/07/2021 15:36:06