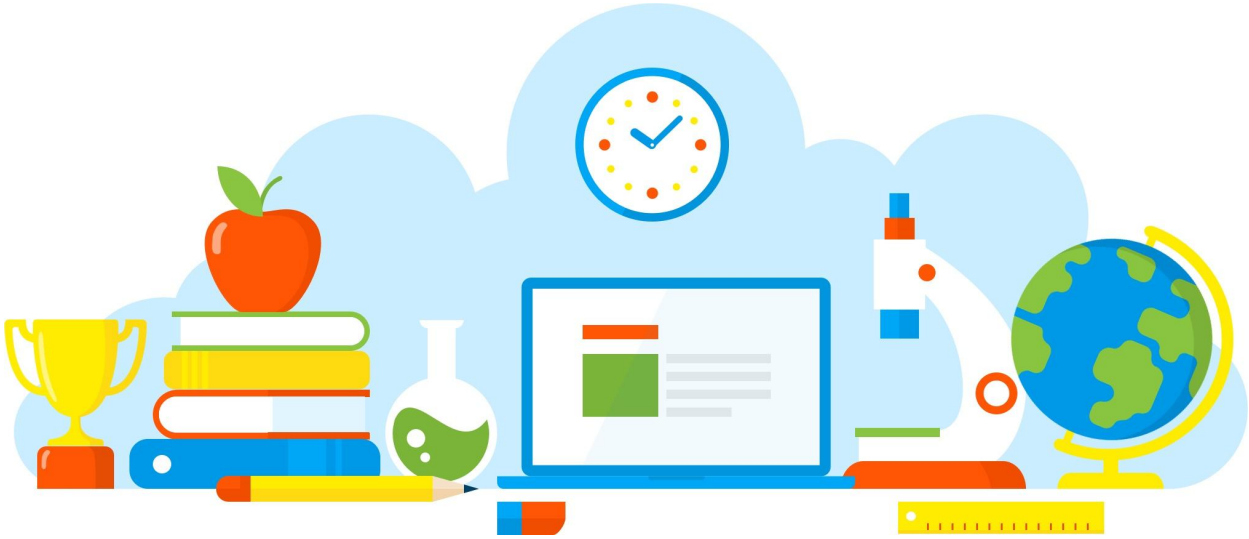

DIVULGAÇÃO DE BOAS PRÁTICAS

Projeto Leitura

Diretoria de Ensino - Região Osasco
08/07/2021

Rua Geraldo Moran, 271 – Jd. Umuarama – Osasco-SP – CEP: 06030-060
Tel.: 2284-8100 - e-mail deosc@educacao.sp.gov.br

DIVULGAÇÃO DE BOAS PRÁTICAS

Diretor(a): Angélica Martins dos Santos Sorato

Nome do Projeto/Ação/Evento: Projeto Leitura

Objetivo do Projeto/Ação/Evento: Desenvolver o gosto e apreciação de obras literárias, considerando o contexto de produção, cultura e veiculação da época.

Descrição do Projeto/Ação/Evento: Pesquisa e leitura da obra "Memórias de um sargento de milícias", escrita por Manuel Antônio de Almeida.
Feito o estudo de 10 em 10 capítulos do livro. Foi postado na plataforma Google Classroom resumos, ilustrações e links do quiz elaborado pelo professor no site Wordwall.net com questões referentes aos capítulos em estudo e apresentação do entendimento da obra a cada 15 dias via Google Meet com socialização da leitura e correção do quiz.

Data de realização: 08/07/2021

Público Alvo: Alunos- 2ªA-B e 3ªA

Equipe Organizadora: Professora de Língua Portuguesa Isabel -Professora Sala de Leitura Patrícia e professora coordenadora de área Rosana.

Quantidades de Participantes: 120

Impacto nos Resultados Educacionais da Escola: Foi observado que os alunos gostaram desse processo de leitura, socialização e quiz, pois foi um momento em conjunto de apreciar a obra em estudo e de treinar a memória e interpretação da obra em análise.

Parcerias Envolvidas: Professora de Língua Portuguesa Isabel -Professora Sala de Leitura Patrícia e professora coordenadora de área Rosana.

Fotos

1º REUNIÃO VIA GOOGLE MEET Resumo e apresentação da ilustração dos capítulos **1** ao **10**.	Capítulo 1 - Origem, nascimento e batismo
	Capítulo 2 - Primeiros infortúnios
	Capítulo 3 - Despedidas às travessuras
	Capítulo 4 - Fortuna
	Capítulo 5 - O Vidigal
	Capítulo 6 - Primeira noite fora de casa
	Capítulo 7 - A Comadre
	Capítulo 8 - Pátio dos bichos
	Capítulo 9 - O "arranjei-me" do compadre
	Capítulo 10 - Explicações
2º REUNIÃO VIA GOOGLE MEET Resumo e apresentação da ilustração dos capítulos **11** ao **20.**	Capítulo 11 - Progresso e atraso
	Capítulo 12 - Entrada para a escola
	Capítulo 13 - Mudança de vida
	Capítulo 14 - Nova vingança e seu resultado
	Capítulo 15 - Estralada
	Capítulo 16 - Sucesso do plano
	Capítulo 17 - D. Maria
	Capítulo 18 - Amores
	Capítulo 19 - Domingo do Espírito Santo
	Capítulo 20 - O Fogo no campo
3º REUNIÃO VIA GOOGLE MEET Resumo e apresentação da ilustração dos capítulos **21** ao **30.**	Capítulo 21 - Contrariedades
	Capítulo 22 - Aliança
	Capítulo 23 - Declaração
	Capítulo 24 - A Comadre em exercício
	Capítulo 25 - Trama
	Capítulo 26 - Derrota
	Capítulo 27 - O Mestre-de-reza
	Capítulo 28 - Transtorno
	Capítulo 29 - Pior transtorno
	Capítulo 30 - Remédio aos males

4º REUNIÃO VIA GOOGLE MEET Resumo e apresentação da ilustração dos capítulos **31** ao **40**.	Capítulo 31 - Novos amores
	Capítulo 32 - José Manuel triunfa
	Capítulo 33 - O Agregado
	Capítulo 34 - Malsinação
	Capítulo 35 - Triunfo completo de José Manuel
	Capítulo 36 - Escapula
	Capítulo 37 - O Vidigal desapontado
	Capítulo 38 - Caldo entornado
	Capítulo 39 - Ciúmes
	Capítulo 40 - Fogo de palha
5ºREUNIÃO VIA GOOGLE MEET Resumo e apresentação da ilustração dos capítulos **41** ao **48**.	Capítulo 41 - Represálias
	Capítulo 42 - O granadeiro
	Capítulo 43 - Novas diabruras
	Capítulo 44 - Descoberta
	Capítulo 45 - Empenhos
	Capítulo 46 - As três em comissão
	Capítulo 47 - A morte é juiz
	Capítulo 48 - Conclusão feliz

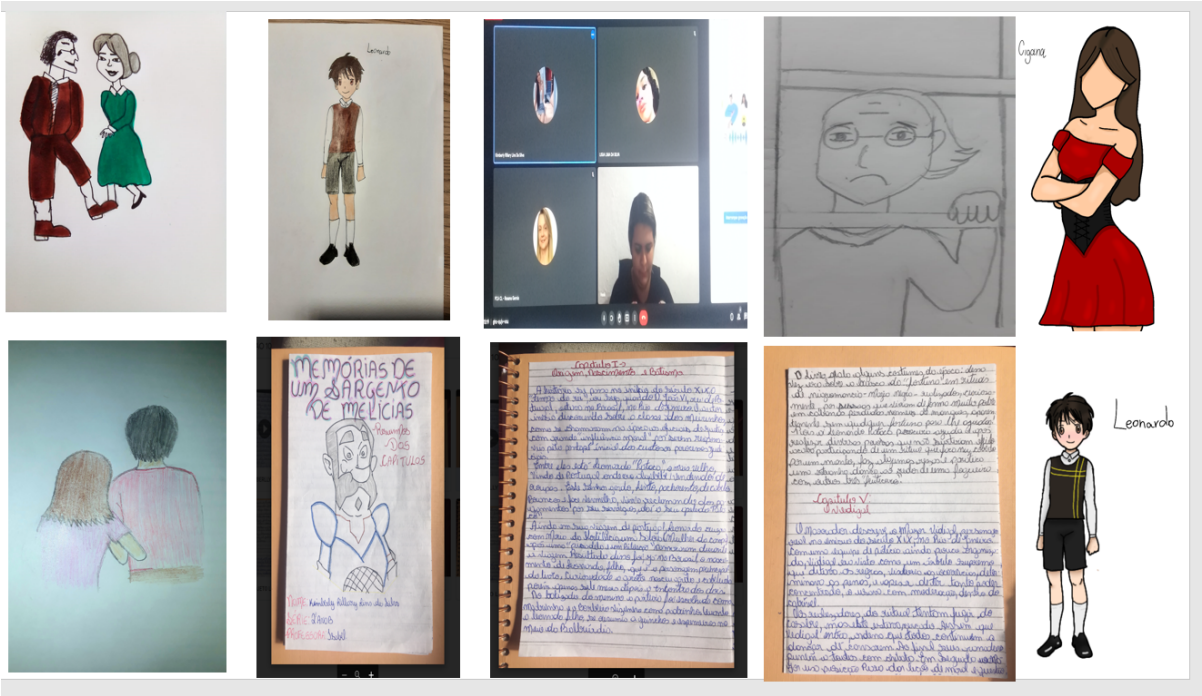

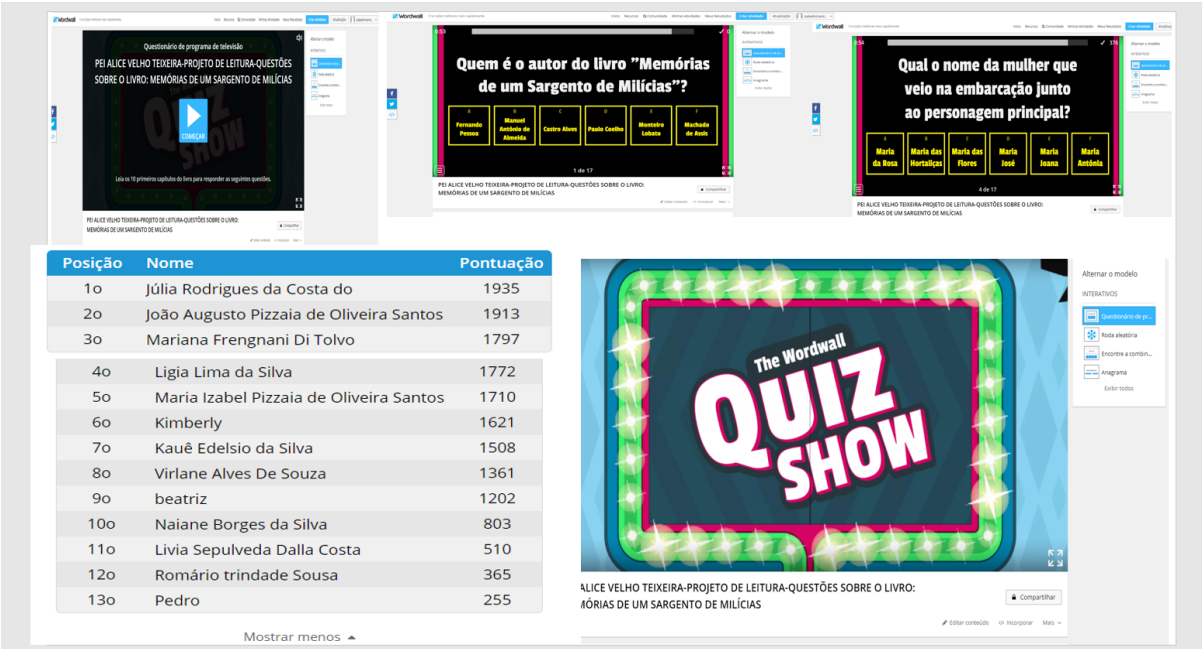

Arquivo recebido em: 08/07/2021 15:06:06