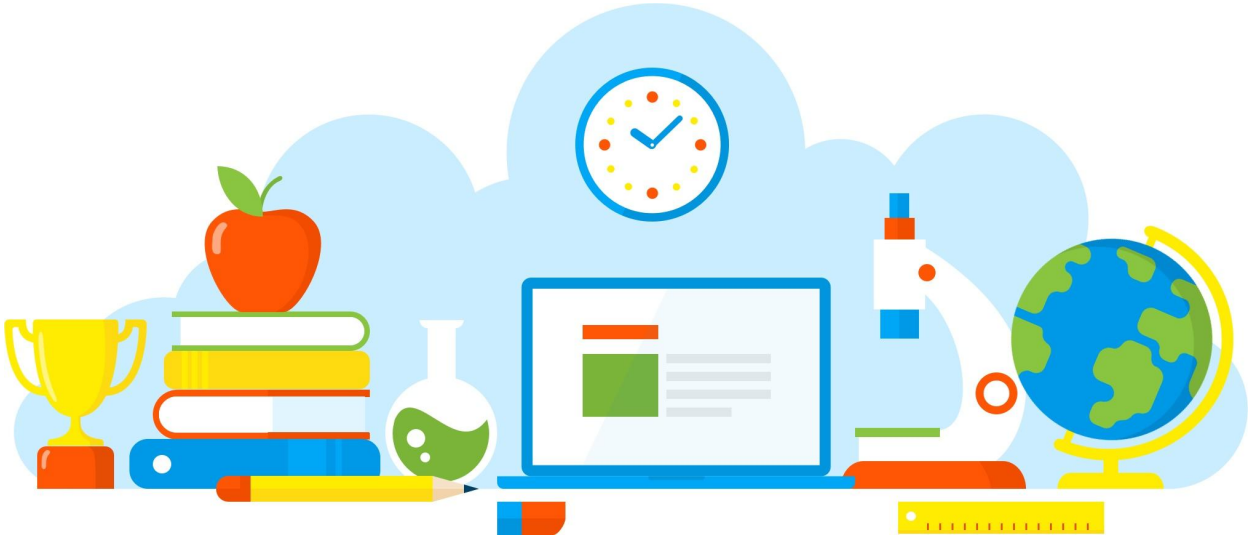

DIVULGAÇÃO DE BOAS PRÁTICAS

Projeto Busca ativa: "Onde estão meus amigos?"

Diretoria de Ensino - Região Osasco
14/07/2021

Rua Geraldo Moran, 271 – Jd. Umuarama – Osasco-SP – CEP: 06030-060
Tel.: 2284-8100 - e-mail deosc@educacao.sp.gov.br

DIVULGAÇÃO DE BOAS PRÁTICAS

Diretor(a): TÂNIA MARIA LUCAS TRINDADE

Nome do Projeto/Ação/Evento: Projeto Busca ativa: "Onde estão meus amigos?"

Objetivo do Projeto/Ação/Evento: Localizar os alunos que estão fora da escola e com baixa participação nas atividades do CMSP, Blogger da escola e Avaliações da Plataforma CAED

Descrição do Projeto/Ação/Evento: Os membros do Grêmio em parceria com a escola, interagem enviando e-mail, mensagem por WhatsApp, buscando os amigos que estão com baixa participação nas atividades.

Data de realização: 14/07/2021

Público Alvo: Todos os alunos da matriculados regularmente na escola

Equipe Organizadora: Trio gestor, professores e alunos

Quantidades de Participantes: 20

Impacto nos Resultados Educacionais da Escola: Positivo, ajudaram a localizar os amigos que estão afastados da escola

Parcerias Envolvidas: Comunidade escolar

Fotos

Arquivo recebido em: 20/07/2021 13:53:32