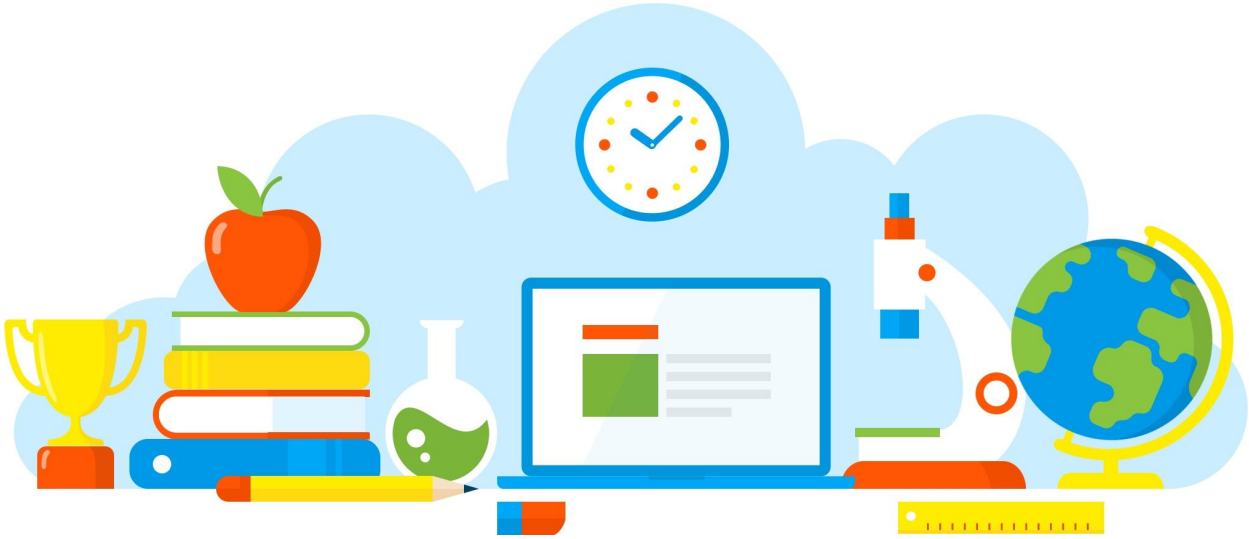

DIVULGAÇÃO DE BOAS PRÁTICAS

Posse do Grêmio Estudantil da EE Antônio Carlos da Trindade - 2021

Diretoria de Ensino - Região Osasco
22/04/2021

Rua Geraldo Moran, 271 – Jd. Umuarama – Osasco-SP – CEP: 06030-060
Tel.: 2284-8100 - e-mail deosc@educacao.sp.gov.br

DIVULGAÇÃO DE BOAS PRÁTICAS

Diretor(a): Tânia Maria Lucas Trindade

Nome do Projeto/Ação/Evento: Posse do Grêmio Estudantil da EE Antônio Carlos da Trindade - 2021

Objetivo do Projeto/Ação/Evento: Nomeação dos membros do Grêmio Estudantil da chapa eleita " O Futuro é Agora "

Descrição do Projeto/Ação/Evento: Após a nomeação dos membros do Grêmio Estudantil, o Proatec Suedno Oliveira orientou-os quanto o papel de atuação de cada um e a atribuição das funções, bem como a parceria com a escola e, também, sobre a importância do engajamento com os projetos.

Data de realização: 22/04/2021

Público Alvo: Alunos e professores

Equipe Organizadora: Diretora Tânia Maria Lucas Trindade, Vice-Diretora Cristina Dabus, PC Carla Moreno e Proatec Suedno Oliveira

Quantidades de Participantes: 30

Impacto nos Resultados Educacionais da Escola: Colaboração e atuação do Grêmio Estudantil nas ações e projetos da Unidade Escolar.

Parcerias Envolvidas: Equipe gestora e professores

Fotos

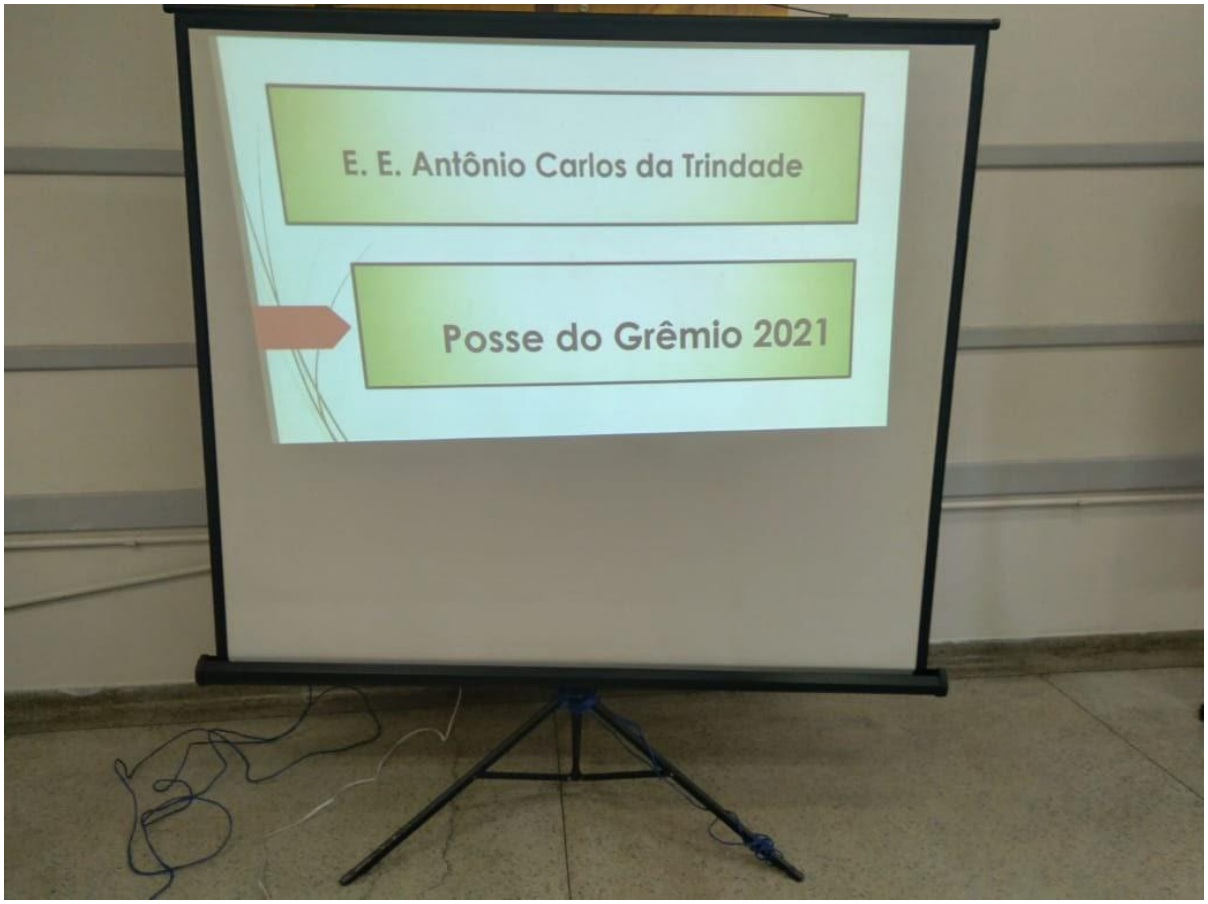

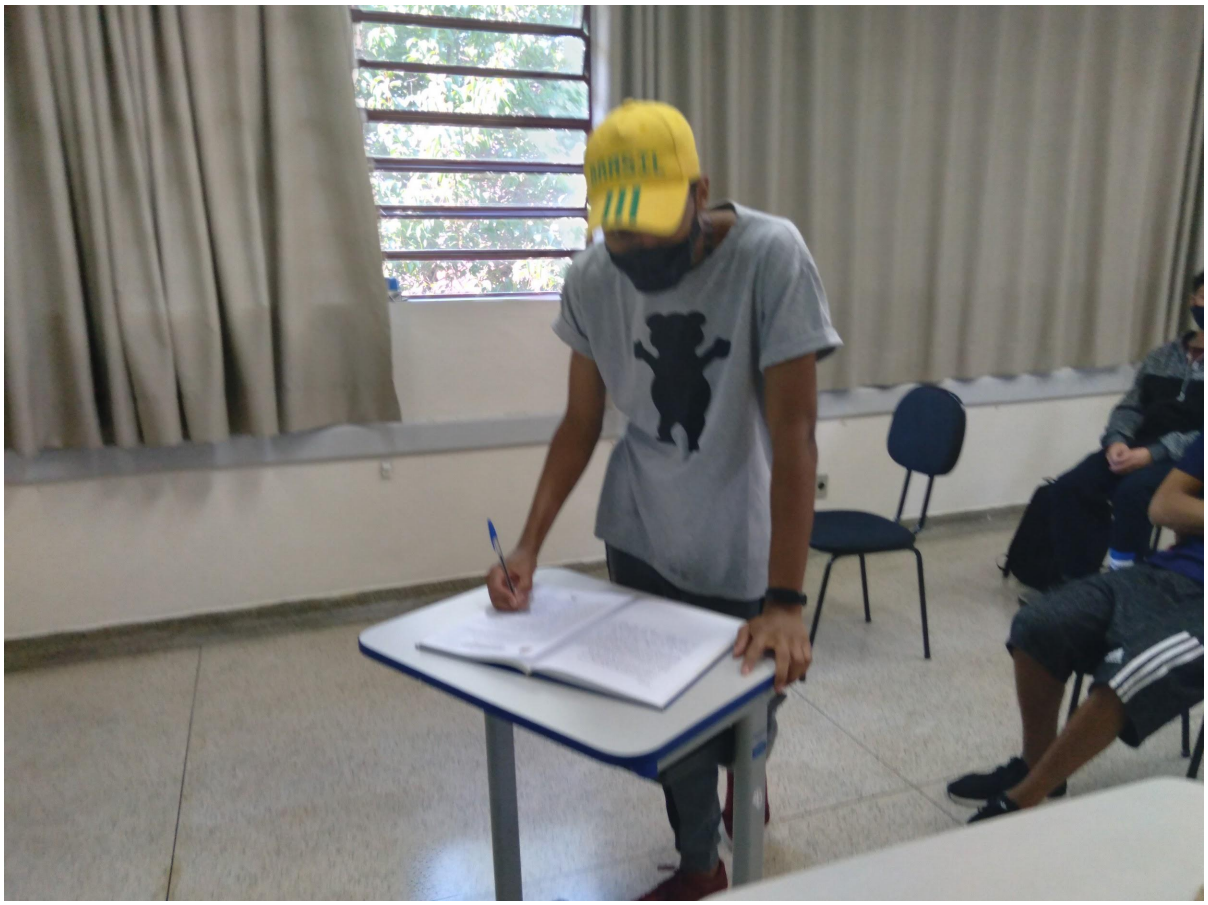

Arquivo recebido em: 16/07/2021 18:22:57