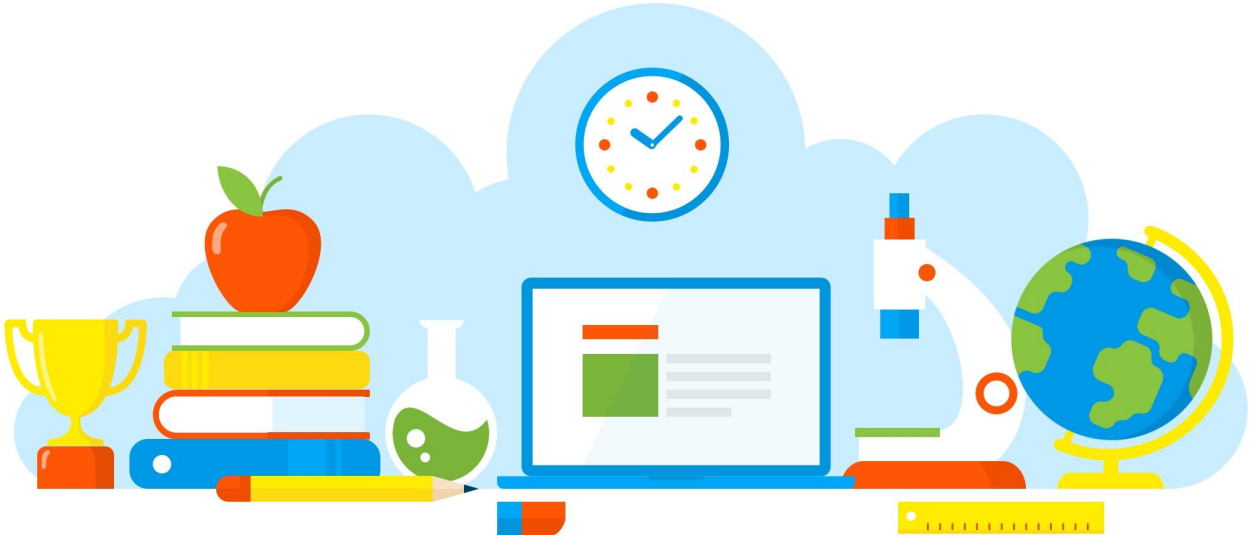

DIVULGAÇÃO DE BOAS PRÁTICAS

ORGANIZAÇÃO FINANCEIRA- FORMAS DE EMPREENDER / ELETIVA (CULMINÂNCIA)

Diretoria de Ensino - Região Osasco

07/07/2021

Rua Geraldo Moran, 271 – Jd. Umuarama – Osasco-SP – CEP: 06030-060
Tel.: 2284-8100 - e-mail deosc@educacao.sp.gov.br

DIVULGAÇÃO DE BOAS PRÁTICAS

Diretor(a): André dos Santos Bachiega

Nome do Projeto/Ação/Evento: ORGANIZAÇÃO FINANCEIRA- FORMAS DE EMPREENDER / ELETIVA (CULMINÂNCIA)

Objetivo do Projeto/Ação/Evento: Desenvolver nos alunos técnicas e planos de como se educar financeiramente para o futuro. Dessa forma interferindo positivamente no desenvolvimento econômico familiar e individual dos alunos. Esta disciplina aborda uma proposta de organização e conhecimento fundamental para educação financeira e futuramente investir em seu próprio negócio ou carreira profissional.

Descrição do Projeto/Ação/Evento: Foi realizado um trabalho expositivo e oficina Roteiro da culminância organização financeira a partir da realização De uma planilha de gastos mensais colorida no caderno ou na folha de sulfite, colocando em prática as habilidades desenvolvidas em aula. Os alunos aprenderam várias formas de empreender, colocando em prática suas

habilidades conquistadas durante o processo de aprendizagem nas aulas.

Data de realização: 07/07/2021

Público Alvo: Alunos e equipe docente.

Equipe Organizadora: Kátia Monteiro Freitas Silva, Professor Coordenador Ronaldo Inácio Horas e equipe gestora .

Quantidades de Participantes: 50

Impacto nos Resultados Educacionais da Escola: Empreender para compreender: educação financeira na prática. A proposta visava estimular o empreendedorismo, com os alunos ampliando o relacionamento com a comunidade escolar e desenvolvendo estratégias criativas para atrair futuros "clientes".O protagonismo dos alunos na decisão sobre quais produtos comercializar é fundamental nesta atividade, por serem eles mesmos os potenciais consumidores. A vivência do “negócio” implica aprendizagens significativas e contextualizadas que, de outra forma, poderiam se perder com facilidade. Empreender, nesse contexto, significa “envolver-se” na

aprendizagem necessária para o sucesso do empreendimento. Conceitos como lucro, prejuízo e investimento são difíceis até mesmo para alunos de séries mais avançadas, mas podem ser compreendidos de forma concreta nesta prática.

Parcerias Envolvidas: Equipe docente, alunos e responsáveis.

Fotos

EDUCAÇÃO FINANCEIRA
ORGANIZAÇÃO FINANCEIRA
E.E. Prof. JOSÉ EDSON MARTINS GOMES
ELETIVAS 2021
GAMES
JOGOS
EDUCAÇÃO MIDIÁTICA
PLANEJAMENTO FOCO E RESILIÊNCIA
GASTRONOMIA

EDUCAÇÃO FINANCEIRA
E.E. Prof. JOSÉ EDSON MARTINS GOMES
ELETIVAS 2021
GAMES
JOGOS
EDUCAÇÃO MIDIÁTICA
Direito em ação
Para ser um atleta
-Disciplina
-Pontualidade
-Humildade
-Foco
-Conquistas

Arquivo recebido em: 09/07/2021 00:03:10