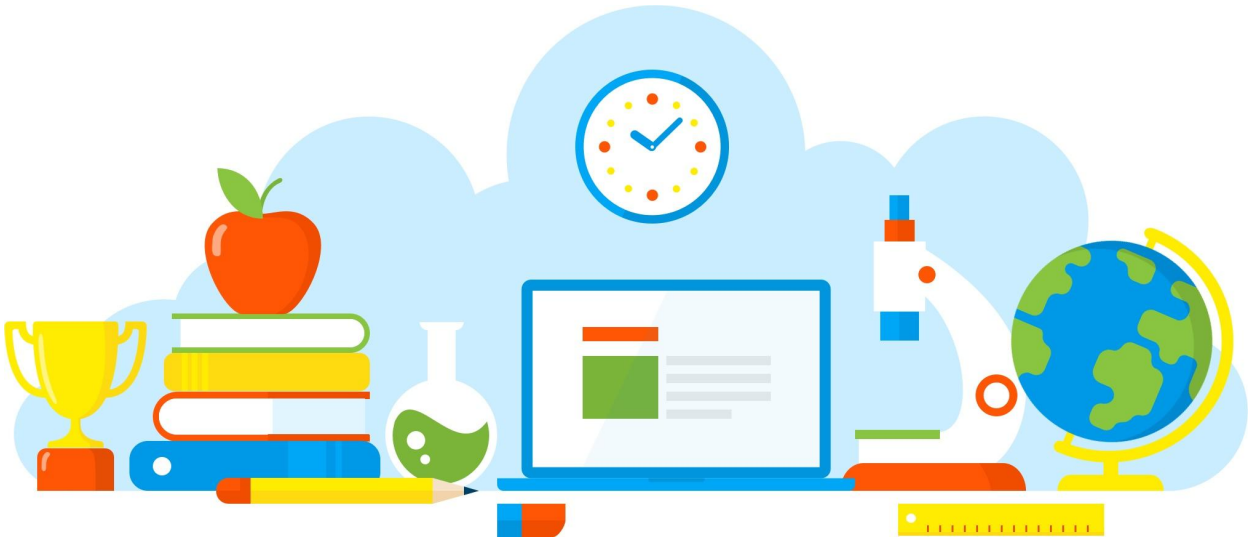

DIVULGAÇÃO DE BOAS PRÁTICAS

Oficina de artes

Diretoria de Ensino - Região Osasco
14/07/2021

Rua Geraldo Moran, 271 – Jd. Umuarama – Osasco-SP – CEP: 06030-060
Tel.: 2284-8100 - e-mail deosc@educacao.sp.gov.br

DIVULGAÇÃO DE BOAS PRÁTICAS

Diretor(a): Antonio Paulo Paiato

Nome do Projeto/Ação/Evento: Oficina de artes

Objetivo do Projeto/Ação/Evento: Promover a interação e criatividade durante a pandemia

Descrição do Projeto/Ação/Evento: Pintura de desenhos sobre folclore

Data de realização: 14/07/2021

Público Alvo: Alunos do Ensino Fundamental II

Equipe Organizadora: Equipe gestora e professora de Artes Simone

Quantidades de Participantes: 18

Impacto nos Resultados Educacionais da Escola: Estímulo da criatividade

Parcerias Envolvidas: Professores e alunos

Fotos

Arquivo recebido em: 17/07/2021 21:49:21