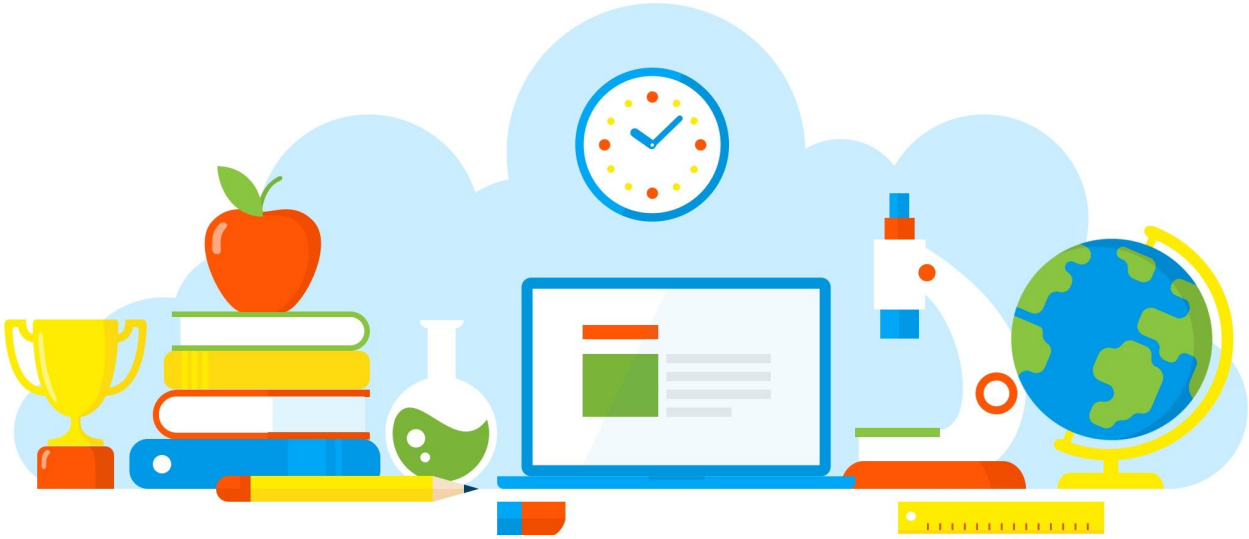

DIVULGAÇÃO DE BOAS PRÁTICAS

MOMENTOS DE AÇÕES - PAC / LÍNGUA PORTUGUESA

Diretoria de Ensino - Região Osasco
30/06/2021

Rua Geraldo Moran, 271 – Jd. Umuarama – Osasco-SP – CEP: 06030-060
Tel.: 2284-8100 - e-mail deosc@educacao.sp.gov.br

DIVULGAÇÃO DE BOAS PRÁTICAS

Diretor(a): ANDRÉ DOS SANTOS BACHIEGA

Nome do Projeto/Ação/Evento: MOMENTOS DE AÇÕES - PAC / LÍNGUA PORTUGUESA

Objetivo do Projeto/Ação/Evento: Proporcionar aos educandos orientação e sugestão de material para serem trabalhados na semana (SEI) Semana de Estudos intensivos orientação e sugestão aos docentes.

Descrição do Projeto/Ação/Evento: Durante a semana de 28/06/2021 a 02/07/2021 a equipe docente recebeu orientações e sugestões de materiais a serem trabalhados na semana de estudos intensivos, de acordo com o centro de mídias e materiais da EFAPE, todas as orientações acordadas com os coordenadores.

Data de realização: 30/06/2021

Público Alvo: Professores

Equipe Organizadora: Kátia Monteiro Freitas Silva - PAC

Quantidades de Participantes: 12

Impacto nos Resultados Educacionais da Escola: Recuperar de forma assertiva, as defasagens na aprendizagem ocorridas no 2° Bimestre.

Parcerias Envolvidas: PAC - Docentes da área de códigos e linguagens e equipe gestora.

Fotos

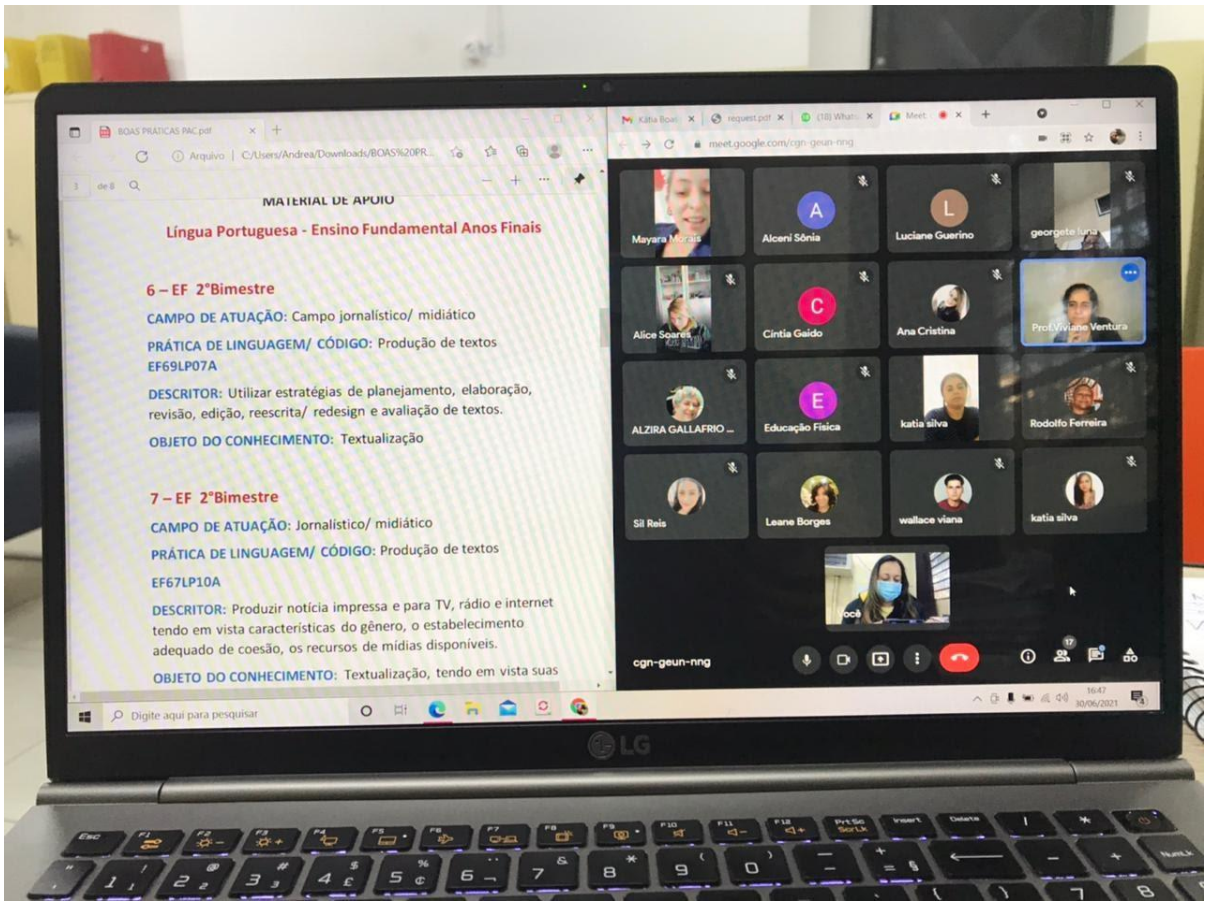
MATERIAL DE APOIO
Língua Portuguesa - Ensino Fundamental Anos Finais
6 – EF 2°Bimestre
CAMPO DE ATUAÇÃO: Campo jornalístico/ midiático
PRÁTICA DE LINGUAGEM/ CÓDIGO: Produção de textos
EF69LP07A
DESCRITOR: Utilizar estratégias de planejamento, elaboração, revisão, edição, reescrita/ redesign e avaliação de textos.
OBJETO DO CONHECIMENTO: Textualização
7 – EF 2°Bimestre
CAMPO DE ATUAÇÃO: Jornalístico/ midiático
PRÁTICA DE LINGUAGEM/ CÓDIGO: Produção de textos
EF67LP10A
DESCRITOR: Produzir notícia impressa e para TV, rádio e internet tendo em vista características do gênero, o estabelecimento adequado de coesão, os recursos de mídias disponíveis.
OBJETO DO CONHECIMENTO: Textualização, tendo em vista suas
Mayara Morais
Alceni Sônia
Luciane Guerino
Alice Soares
Cintia Gaido
Ana Cristina
Prof.Viviane Ventura
ALZIRA GALLAFRIO ...
Educação Física
katia silva
Rodolfo Ferreira
Sil Reis
Leane Borges
wallace viana
katia silva
cgn-geun-nng

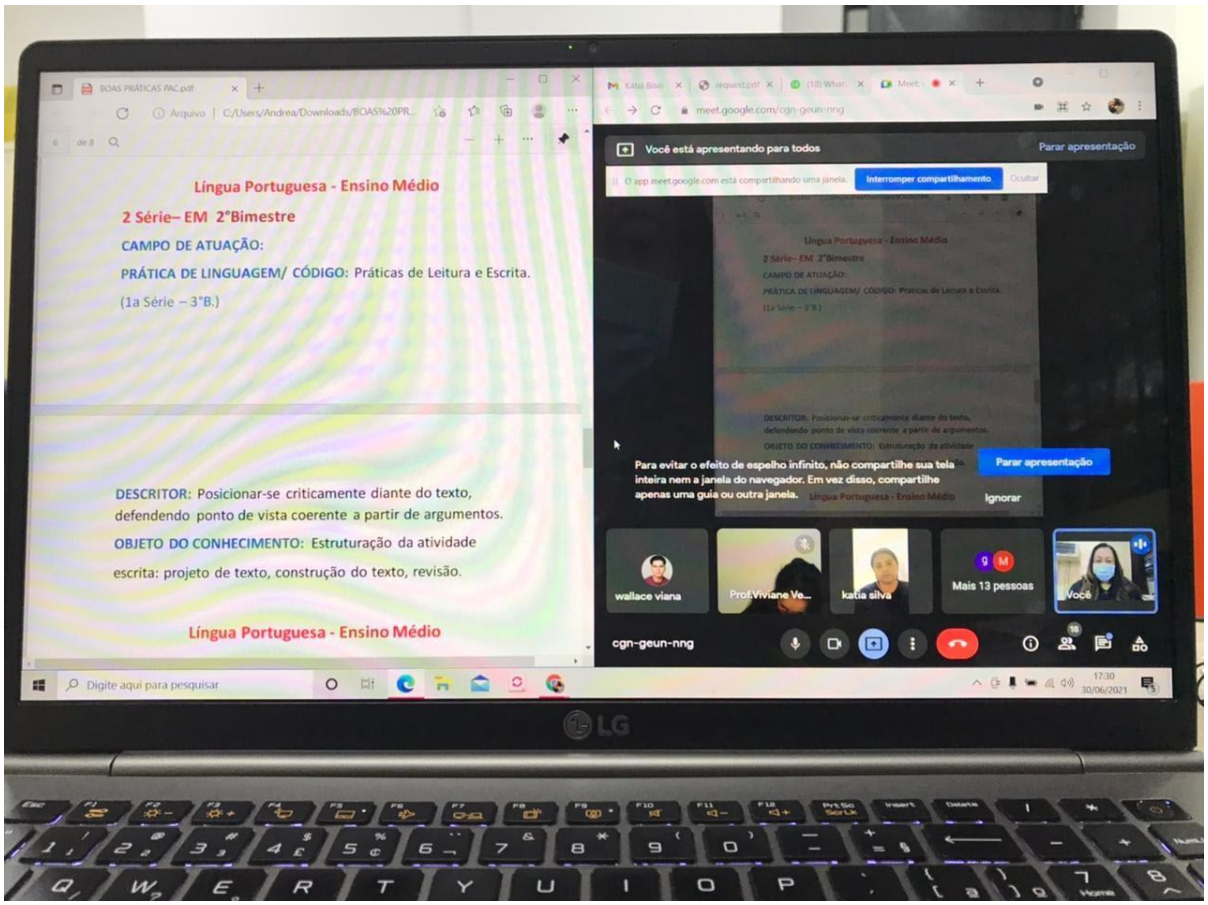

Arquivo recebido em: 30/06/2021 20:27:42